



Memoria 2005

Policía Local de Las Torres de Cotillas

INTRODUCCIÓN

PREÁMBULO

PERSONAL

MATERIAL: MEDIOS TÉCNICOS

OFICINA ADMINISTRATIVA

SERVICIOS REALIZADOS

DETENCIONES

ATESTADOS

DENUNCIAS POR INFRACCIONES

SEÑALIZACIÓN

ENSEÑANZA

Salir



En el preámbulo de la Memoria Anual del Cuerpo de Policía Local de nuestra Ciudad, se viene haciendo un pequeño resumen de todo lo acontecido durante el año anterior, lo que vamos a efectuar, resaltando los resultados que son dignos de mención durante el pasado año 2005.

Lo mas importante, son los requerimientos y ayudas que prestan los componentes de ésta plantilla a los ciudadanos, la mayoría de ellos, tras ser requeridos por los mismos, que han sido 22.564, un 13,63 % superiores al año 2004.

Se observa un gran aumento de los delitos relativos a la violencia de género, los que han aumentado en un 183,33%, con respecto al año 2004, habiendo pasado de 5 hechos en el 2003 a 22 en el 2005.

En cuanto a los accidentes de circulación, seguimos en cotas bastante más bajas que en el año 2003 (166 menos), 56 accidentes lo han sido con heridos y 50 con daños materiales.

Dar las gracias a nuestro Alcalde-Presidente D. Domingo Coronado, así como a nuestro Concejal de Seguridad D. Ángel González, por el aumento de personal policial, que redundará especialmente en beneficios a los ciudadanos, así como tres motocicletas, dar la bienvenida los 4 Agentes nuevos que se han incorporado a nuestra plantilla, entre ellos la primera mujer Policía y al Cabo Subjefe D. Julio López, por el trabajo que conlleva la recopilación de todos los datos estadísticos para la confección final de la misma.

Gracias a todos.

Francisco Pedro Cano Cano
SARGENTO DE LA POLICÍA LOCAL.





LAS TORRES DE COTILLAS, SU TERRITORIO Y POBLACIÓN

TERRITORIO

Superficie del término 39,4 Km²

Altitud sobre el nivel del mar 82 m

Limita con los municipios de:

Aguazas, Campos del Río, Molina de Segura y Murcia.

POBLACIÓN

Población del término 19.098

Total mujeres: 9.295

Total hombres: 9.803

Casco Urbano 15.019

Total mujeres: 7.333

Total hombres: 7.686

Campo Abajo 160

Total mujeres: 75

Total hombres: 85





LAS TORRES DE COTILLAS, SU TERRITORIO Y POBLACIÓN

<u>Campo Arriba</u>	158
<i>Total mujeres:</i>	68
<i>Total hombres:</i>	90
<u>Los Carambas</u>	94
<i>Total mujeres:</i>	48
<i>Total hombres:</i>	46
<u>La Condomina</u>	163
<i>Total mujeres:</i>	76
<i>Total hombres:</i>	87
<u>Cotillas Antigua</u>	124
<i>Total mujeres:</i>	55
<i>Total hombres:</i>	69
<u>El Coto</u>	315
<i>Total mujeres:</i>	145
<i>Total hombres:</i>	170





LAS TORRES DE COTILLAS, SU TERRITORIO Y POBLACIÓN

La Florida **583**
Total mujeres: **273**
Total hombres: **310**

Huerta de Abajo **176**
Total mujeres: **78**
Total hombres: **98**

Huerta de Arriba **44**
Total mujeres: **21**
Total hombres: **23**

La Loma **177**
Total mujeres: **100**
Total hombres: **77**

Los Matías **56**
Total mujeres: **25**
Total hombres: **31**





LAS TORRES DE COTILLAS, SU TERRITORIO Y POBLACIÓN

La Media Legua **315**
Total mujeres: **165**
Total hombres: **150**

Pago Tocino **72**
Total mujeres: **32**
Total hombres: **40**

Las Parcelas **180**
Total mujeres: **95**
Total hombres: **85**

Parque de Las Palmeras **495**
Total mujeres: **230**
Total hombres: **265**

Los Pulpites **526**
Total mujeres: **260**
Total hombres: **266**





LAS TORRES DE COTILLAS, SU TERRITORIO Y POBLACIÓN

Rincón de Las Delicias **17**
Total mujeres: **7**
Total hombres: **10**

Los Romeros **424**
Total mujeres: **209**
Total hombres: **215**

Densidad Media **485 h/km²**
Medía Policía/1.000 habitantes **1,30 P/Mil**





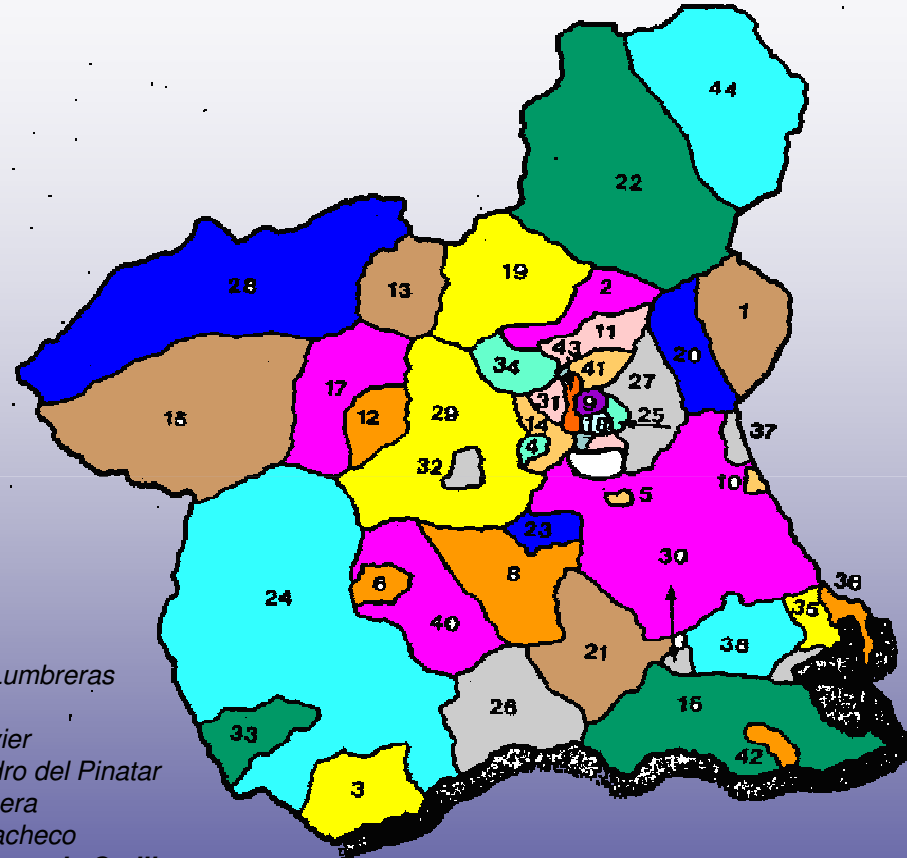

DISTRIBUCIÓN GEOGRÁFICA DE MUNICIPIOS

- | | | |
|---------------------|----------------------|-----------------------------------|
| 1. Abanilla | 16. Cartagena | 31. Ojós |
| 2. Abarán | 17. Cehegín | 32. Pliego |
| 3. Aguilas | 18. Ceutí | 33. Puerto Lumbreras |
| 4. Albudeite | 19. Cieza | 34. Ricote |
| 5. Alcantarilla | 20. Fortuna | 35. San Javier |
| 6. Aledo | 21. Fuente Alamo | 36. San Pedro del Pinatar |
| 7. Alguazas | 22. Jumilla | 37. Santomera |
| 8. Alhama de Murcia | 23. Librilla | 38. Torre Pacheco |
| 9. Archena | 24. Lorca | 39. Las Torres de Cotillas |
| 10. Beniel | 25. Lorquí | 40. Totana |
| 11. Blanca | 26. Mazarrón | 41. Ulea |
| 12. Bullas | 27. Molina de Segura | 42. La Unión |
| 13. Calasparra | 28. Moratalla | 43. Villanueva del Río Segura |
| 14. Campos del Río | 29. Mula | 44. Yecla |
| 15. Caravaca | 30. Murcia | 45. Los Alcázares |



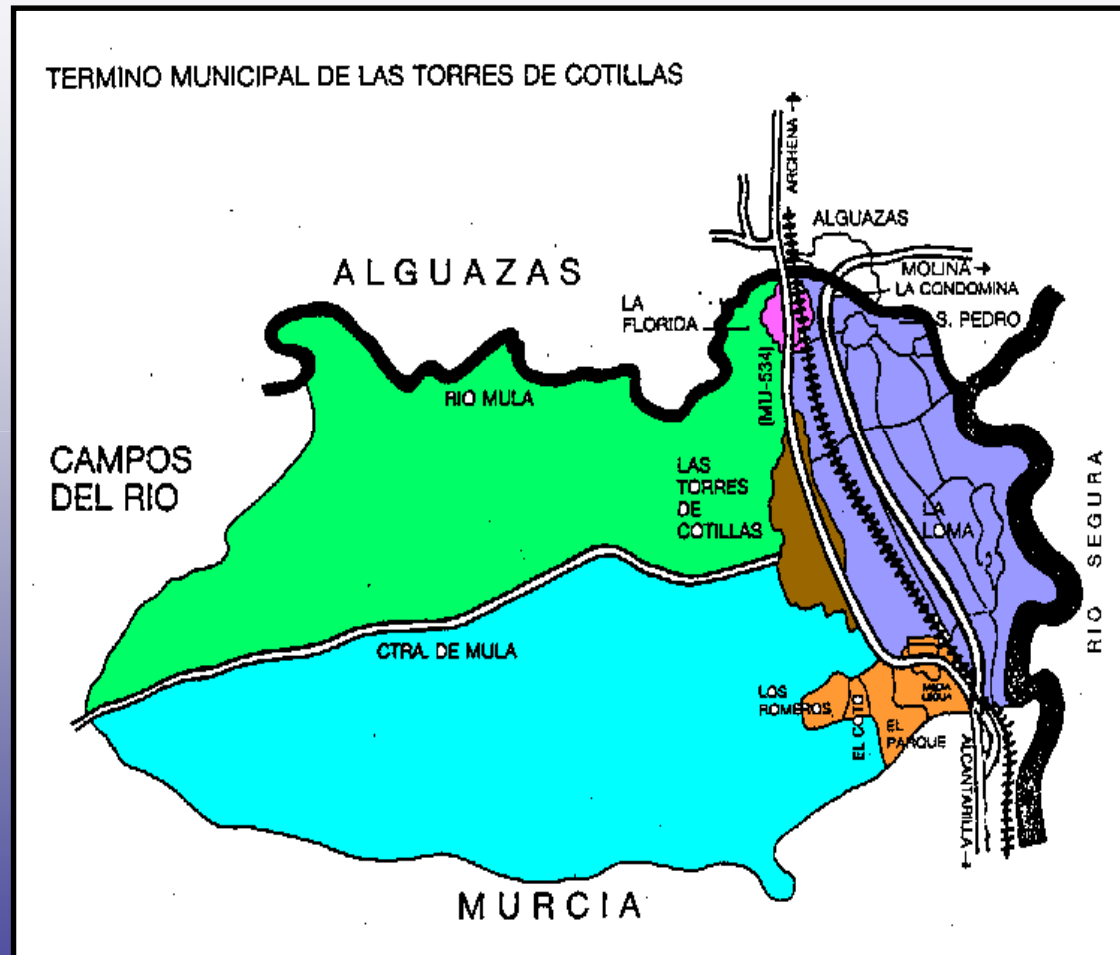



PARQUE DE VEHÍCULOS DEL MUNICIPIO

TIPO DE VEHÍCULO Nº DE VEHÍCULOS

CICLOMOTORES	1.788
MOTOCICLETAS	643
CAMIONES	176
FURGONETAS	1.440
TURISMOS	8.848
TRACTORES	381
REMOLQUES	74
SEMIRREMOLQUES	290
VEHÍCULOS ESPECIALES	119
AUTOBUSES	1
T O T A L	13.760

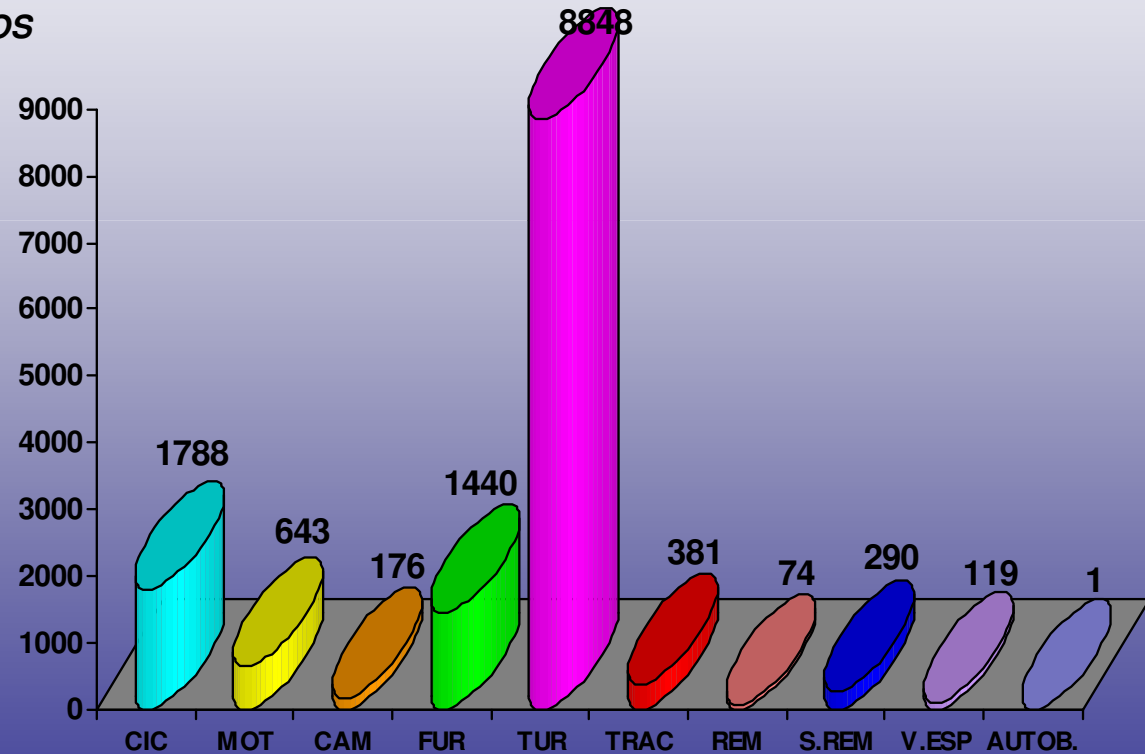



**MIEMBROS QUE COMPONEN LA PLANTILLA DE
LA POLICIA LOCAL DE LAS TORRES DE COTILLAS**
SARGENTO-JEFE DE LA POLICIA LOCAL

D. FRANCISCO PEDRO CANO CANO

CABOS-SUBJEFES

D. JULIO LÓPEZ PÉREZ

D. JUAN ARNALDOS ALMELA (Desde el 01-10-05)

CABOS

D. TEODORO CANOVAS YEPES

D. FRANCISCO FERNÁNDEZ GUILLÉN

AGENTES

D. HONORATO BELLVER FELIU

D. JOSE JESÚS VICENTGE LOPÉZ

D. JOSE DOLERA CARRILLO

D. JUAN CARREÑO BARQUERO

D. ONOFRE MARTINEZ GARCIA

D. JUAN LORENZO ORELLANO LIZA

D. JUAN JOSE FERNÁNDEZ MARTINEZ

D. ESTEBAN FERRANDEZ HERNÁNDEZ

D. FRANCISCO JUAN PEÑAS MARTINEZ

D. ADOLFO TRIGUEROS PACHECO





**MIEMBROS QUE COMPONEN LA PLANTILLA DE
LA POLICIA LOCAL DE LAS TORRES DE COTILLAS**

D. RAFAEL TOMAS GARCIA (Hasta el 31-05-05)
D. JOSE GABARRON MARTINEZ
D. JUAN GUILLÉN GOMARIZ
D. PEDRO GINES LARA TORNERO
D. JOSE GARCIA GARCIA
D. PEDRO CARRILERO IBÁÑEZ
D. FCO. DE ASIS MARTIN JIMENEZ (Desde el 03-03-05)
D. PASCUAL MARTINEZ BOX (Desde el 16-03-05)
D. ALEJANDRO GARCIA CERON (Desde el 03-03-05)
Dña. SILVIA MUÑOZ ALARCON (Desde el 03-03-05)

AUXILIAR ADMINISTRATIVO

Dña. GENOVEVA ALARCÓN FERNÁNDEZ
Dña. ROSA MARIA CABRERA SÁNCHEZ





DISTRIBUCIÓN DE LA PLANTILLA POR EDADES

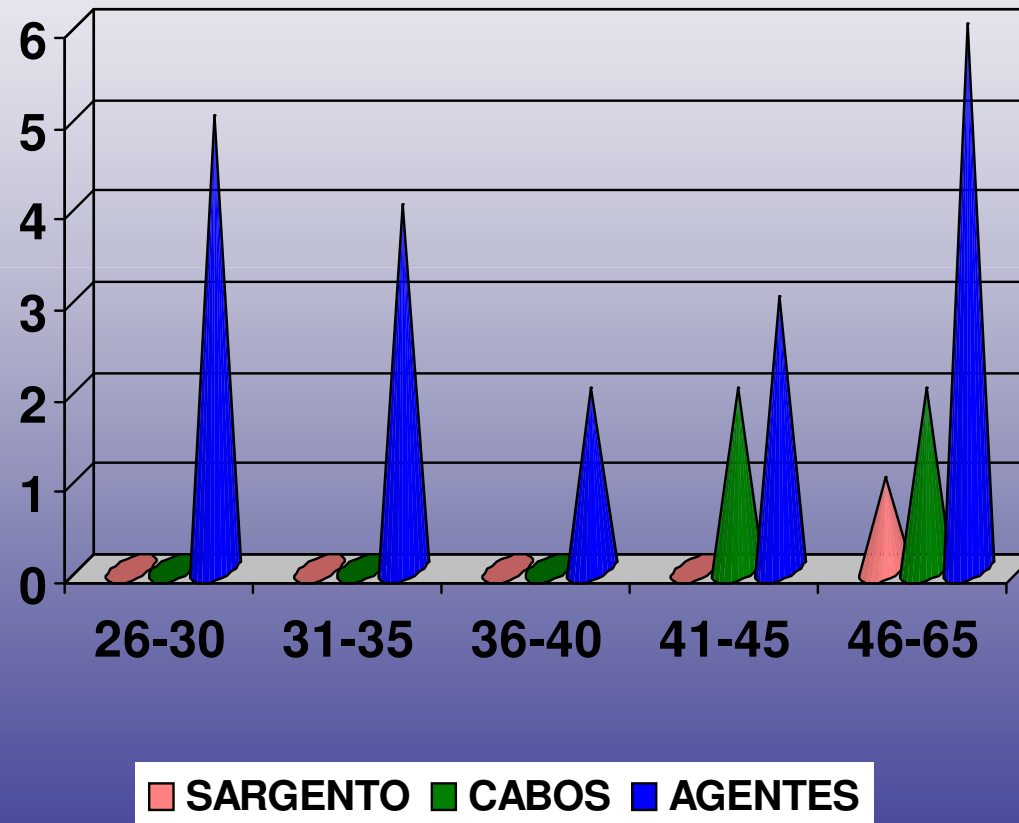



Cuadro de bajas de la plantilla

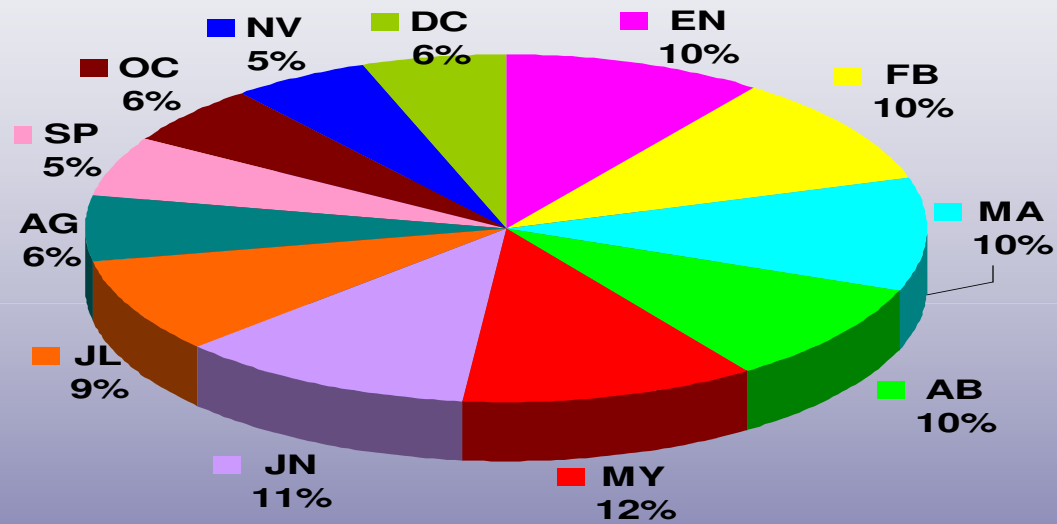

BAJAS	EN	FB	MA	AB	MY	JN	JL	AG	SP	OC	NV	DC	TOTAL
Nº DIAS DE BAJA	115	116	119	109	130	129	102	71	61	64	61	63	1.140





Comparativo

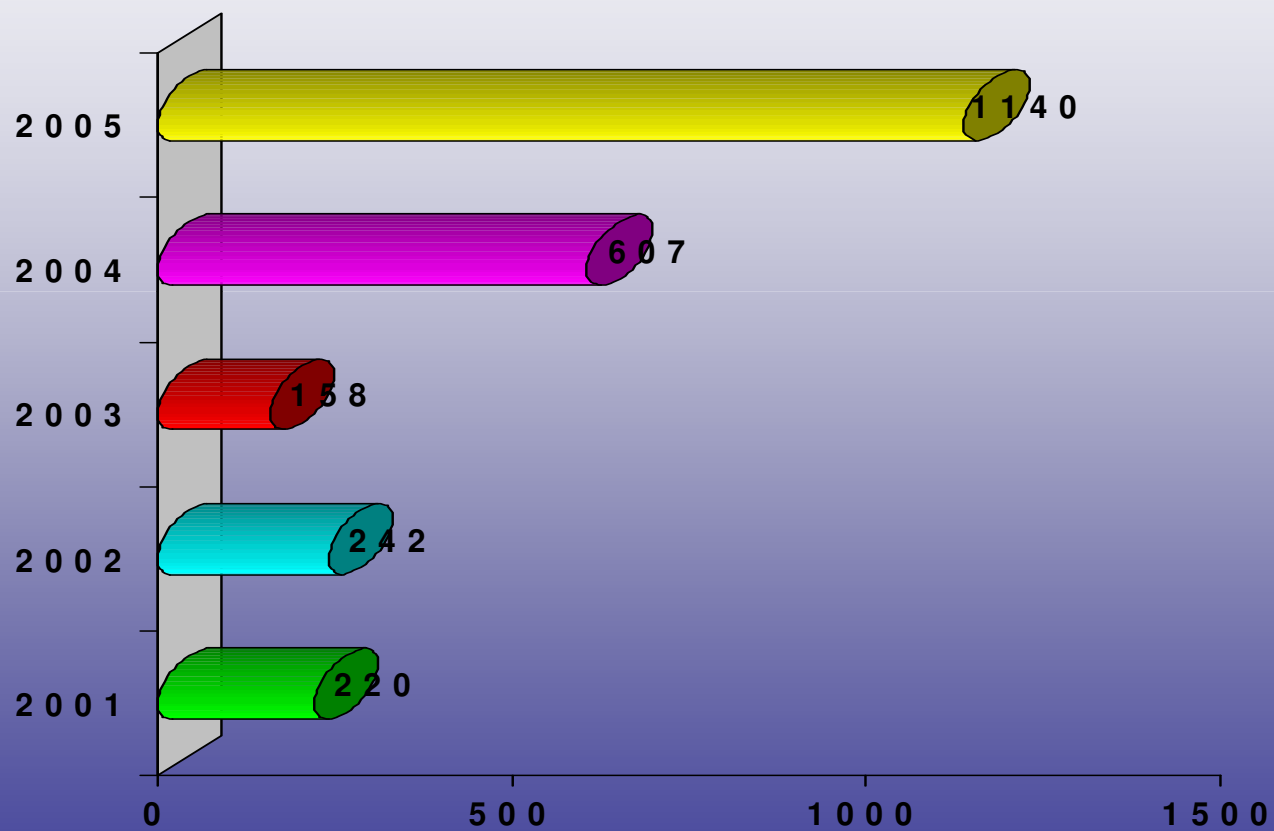



Días de baja por agentes

NOMBRES DE LOS AGENTES	Nº DÍAS DE BAJA
FRANCISCO PEDRO CANO CANO	0
JULIO LÓPEZ PÉREZ	18
JUAN ARNALDOS ALMELA	0
TEODORO CANOVAS YEPES	3
FRANCISCO FERNÁNDEZ GUILLÉN	0
HONORATO BELLVER FELIU	0
JOSE JESUS VICENTE LOPEZ	75
JOSE DOLERA CARRILLO	0
JUAN CARREÑO BARQUERO	0
ONOFRE MARTINEZ GARCIA	221
JUAN LORENZO ORELLANO LIZA	349
JUAN JOSE FERNANDEZ MARTINEZ	6
ESTEBAN FERRANDEZ HERNÁNDEZ	0
FRANCISCO JUAN PEÑAS MARTINEZ	0
ADOLFO TRIGUEROS PACHECO	5
RAFAEL TOMAS GARCIA	0
JOSE GABARRON MARTINEZ	0
JUAN GUILLÉN GOMARIZ	5
PEDRO GINES LARA TORNERO	88
JOSE GARCIA GARCIA	365
PEDRO CARRILERO IBAÑEZ	2
FRANCISCO DE ASIS MARTIN JIMENEZ	0
PASCUAL MARTINEZ BOX	0
ALEJANDRO GARCIA CERON	3
SILVIA MUÑOZ ALARCON	0





VEHÍCULOS



TIPO DE VEHÍCULO	MARCA	Nº DE VEHICULOS
<i>TURISMO</i>	<i>Peugeot 306</i>	<i>1</i>
<i>TURISMO</i>	<i>Peugeot 307</i>	<i>1</i>
<i>TURISMO</i>	<i>Citroen Xsara</i>	<i>1</i>
<i>MOTOCICLETAS</i>	<i>BMW</i>	<i>3</i>
TOTAL	-----	6





ARMAS

<i>TIPO DE ARMA</i>	<i>REGLAMENTARIA</i>	<i>PROPIA</i>	<i>TOTAL</i>
<i>Revólveres</i>		<i>2</i>	<i>2</i>
<i>Pistolas</i>	<i>26</i>	<i>6</i>	<i>32</i>
<i>Escopetas</i>		<i>3</i>	<i>3</i>
<i>T O T A L</i>	<i>26</i>	<i>11</i>	<i>37</i>





TRANSMISIONES

TIPO	MARCA	CANTIDAD
<i>Transmisor Portátil</i>	<i>Teltronic PR-316-M</i>	<i>14</i>
<i>Transmisor Portátil</i>	<i>Teltronic PR-216</i>	<i>9</i>
<i>Transmisor Portátil</i>	<i>Motorola GP-360</i>	<i>5</i>
<i>Transmisor Móvil</i>	<i>Teltronic P-2.500</i>	<i>3</i>
<i>Emisora Base</i>	<i>Teltronic P-2.500</i>	<i>2</i>
<i>Cargador Individual</i>	<i>Teltronic</i>	<i>23</i>
<i>Cargador Individual</i>	<i>Motorota</i>	<i>5</i>

EQUIPOS GUARDIA CIVIL DE ALCANTARILLA

<i>Emisora Base</i>	<i>Yaesu</i>	<i>1</i>
<i>Transmisor Móvil</i>	<i>Teltronic PR-316-M</i>	<i>2</i>
<i>Cargador Individual</i>	<i>Teltronic</i>	<i>2</i>

T O T A L E S

TRANSMISORES	EMISORAS	CARGADORES
30	6	30





OTRO MATERIAL Y MEDIOS

T I P O	CANTIDAD
<i>Grilletes</i>	30
<i>Alcoholímetro modelo Dräger 7310</i>	1
<i>Etilometro modelo Dräger 7410</i>	1
<i>Etilometro modelo Dräger 7410 Plus</i>	1
<i>Cargador doble para alcoholímetro y etilometro</i>	2
<i>Linternas recargables marca Vama modelo L-400</i>	5
<i>Cargadores para linternas L-400 marca Vama</i>	6
<i>Linternas recargables marca Vama modelo L-500</i>	2
<i>Cargadores para linternas L-500 marca Vama</i>	2
<i>Linternas recargables marca Maglite</i>	6
<i>Cargadores para linternas Maglite</i>	6
<i>Cámara fotográfica Canon Power Shot A300</i>	1
<i>Focos destellantes ámbar</i>	5
<i>Cascos de protección</i>	22
<i>Maletín para atestados</i>	1
<i>Petos reflectantes</i>	31
<i>Ordenadores</i>	3
<i>Impresoras</i>	3
<i>Taquillas</i>	42
<i>Máquina de escribir</i>	1





REGISTRO DE SALIDA POR ORGANISMOS O NEGOCIADOS

TOTALES POR CONCEPTOS	DICIEMBRE	NOVIEMBRE	OCTUBRE	SEPTIEMBRE	AGOSTO	JULIO	JUNIO	MAYO	ABRIL	MARZO	FEBRERO	ENERO	MESES
128	4	18	18	17	22	4	8	22	6	1	4	4	ALCALDÍA
96	10	10	5	5	11	9	7	10	11	4	4	10	ARCHIVO
50	2	4	3	5	4	3	3	9	4	2	7	4	ASESORES JURIDICOS
2	1	0	0	1	0	0	0	0	0	0	0	0	AUDIENCIA PROV. DE MURCIA
14	6	0	0	0	0	0	0	0	0	7	1	0	CITACIONES AL JUZGADO
4	0	0	0	0	1	0	1	2	0	0	0	0	CONC. DE COM., CONS. Y JUVENTUD
1	0	1	0	0	0	0	0	0	0	0	0	0	CONCEJALIA DE DEPORTES
490	39	58	38	58	32	29	40	42	41	21	40	52	CONC. DE HAC., PERS., REG. INT. Y POLICIA





REGISTRO DE SALIDA POR ORGANISMOS O NEGOCIADOS

TOTALES POR CONCEPTOS	ENERO	FEBRERO	MARZO	ABRIL	MAYO	JUNIO	JULIO	AGOSTO	SEPTIEMBRE	OCTUBRE	NOVIEMBRE	DICIEMBRE	MESES
3	0	0	0	0	0	0	0	0	2	0	0	0	CONC. DE IND. Y MED. AMBIENTE
13	1	0	1	2	2	2	1	0	1	1	0	1	CONC. DE SAN., PED., ED. Y CULT.
24	0	2	3	4	2	4	0	1	2	3	2	3	CONC. DE S. SOC. INM., Y FAMILIA
20	1	1	0	1	0	4	1	5	3	1	2	1	COND. DE URB., O. PUB. Y SERVICIOS
8	0	0	0	0	2	0	0	1	0	0	0	1	CONSEJERIA DE PRESIDENCIA
8	1	0	0	0	4	0	0	0	1	2	2	0	CONSEJERIA DE SANIDAD
27	4	1	1	5	4	0	1	3	1	3	3	1	DECANATO DE JUZGADOS
15	0	2	2	1	4	2	0	1	1	1	0	1	DELEGACION DEL GOBIERNO





REGISTRO DE SALIDA POR ORGANISMOS O NEGOCIADOS

TOTALES POR CONCEPTOS	DICIEMBRE	NOVIEMBRE	OCTUBRE	SEPTIEMBRE	AGOSTO	JULIO	JUNIO	MAYO	ABRIL	MARZO	FEBRERO	ENERO	MESES
12	5	1	1	1	2	0	0	1	1	0	0	0	<i>DEMARCAACION DE CARRETERAS</i>
2	0	0	0	2	0	0	0	0	0	0	0	0	<i>DIREC. GRAL. DE LA G. CIVIL</i>
1	0	0	0	0	0	0	0	0	0	0	1	0	<i>ESTADISTICA</i>
3	0	0	0	0	0	0	2	1	0	0	0	0	<i>FISCALIA</i>
2	0	0	1	1	0	0	0	0	0	0	0	0	<i>FISCALIA DE MENORES</i>
149	8	17	4	8	33	12	20	8	11	12	3	13	<i>GUARD. CIVIL DE ALCANTARILLA</i>
5	0	0	0	0	0	0	0	0	1	1	3	0	<i>GUARDIA CIVIL DE MURCIA</i>
16	0	0	2	1	3	0	0	0	9	0	0	1	<i>INT. DE ARMAS DE LA GUARDIA CIVIL</i>
5	0	0	0	2	0	0	1	0	1	1	0	0	<i>ISSORM</i>





REGISTRO DE SALIDA POR ORGANISMOS O NEGOCIADOS

TOTALES POR CONCEPTOS	DICIEMBRE	NOVIEMBRE	OCTUBRE	SEPTIEMBRE	AGOSTO	JULIO	JUNIO	MAYO	ABRIL	MARZO	FEBRERO	ENERO	MESES
398	24	27	30	43	47	22	35	34	41	23	26	46	JEFATURA DE LA POLICIA LOCAL
1	0	0	0	0	1	0	0	0	0	0	0	0	JEF. PROV. DE TRAF. DE CASTELLON
215	5	7	5	5	9	3	2	3	4	4	165	3	JEF. PROV. DE TRAF. DE MURCIA
5	1	0	0	0	0	0	1	0	2	0	0	1	JEF. PROV. DE TRAF. DE MADRID
2	0	0	0	0	0	0	1	0	1	0	0	0	JUZG. INST. N° 1 DE CARTAGENA
1	0	1	0	0	0	0	0	0	0	0	0	0	JUZG. INST. N° 1 DE CIEZA
54	6	6	4	3	4	2	5	6	5	5	5	3	JUZG. INST. N° 1 DE MOL. DE SEGURA
2	0	0	0	0	0	0	0	0	1	0	1	0	JUZG. INST. N° 1 DE MULA





REGISTRO DE SALIDA POR ORGANISMOS O NEGOCIADOS

TOTALES POR CONCEPTOS	DICIEMBRE	NOVIEMBRE	OCTUBRE	SEPTIEMBRE	AGOSTO	JULIO	JUNIO	MAYO	ABRIL	MARZO	FEBRERO	ENERO	MESES
2	5	0	0	0	0	0	0	0	0	0	0	2	JUZG. INST. N° 1 DE MURCIA
1	0	0	0	0	0	0	0	0	0	0	0	1	JUZG. INST. N° 1 DE ORIHUELA
2	0	0	0	0	0	0	0	0	0	1	0	0	JUZG. INST. N° 1 DE TOTANA
1	0	0	0	0	0	0	1	0	0	0	0	0	JUZG. INST. N° 2 DE CIEZA
27	2	5	1	4	2	1	3	1	0	1	3	4	JUZG. INST. N° 2 DE MOL. DE SEGURA
4	1	2	0	0	0	0	0	0	0	0	1	0	JUZG. INST. N° 2 DE MURCIA
1	0	0	0	0	0	0	0	1	0	0	0	0	JUZG. INST. N° 3 DE BENIDORM
1	0	0	0	0	0	0	0	0	0	0	1	0	JUZG. INST. N° 3 DE ELCHE
41	1	0	6	3	3	1	2	3	7	9	2	4	JUZG. INST. N° 3 DE MOL. DE SEGURA





REGISTRO DE SALIDA POR ORGANISMOS O NEGOCIADOS

TOTALES POR CONCEPTOS	DICIEMBRE	NOVIEMBRE	OCTUBRE	SEPTIEMBRE	AGOSTO	JULIO	JUNIO	MAYO	ABRIL	MARZO	FEBRERO	ENERO	MESES
1	0	0	0	0	0	1	0	0	0	0	0	0	JUZ. INST. N° 3 DE MURCIA
1	1	0	0	0	0	0	0	0	0	0	0	0	JUZG. INST. N° 3 DE SAN JAVIER
29	2	0	2	1	0	1	3	6	3	4	2	5	JUZG. INST. N° 4 DE MOL. DE SEGURA
3	0	1	0	0	0	0	1	0	0	0	0	1	JUZG. INST. N° 4 DE MURCIA
3	0	0	0	0	0	0	0	0	0	2	1	0	JUZG. INST. N° 5 DE MURCIA
3	0	2	0	0	0	0	0	0	0	1	0	0	JUZG. INST. N° 5 DE ORIHUELA
5	0	1	0	0	0	0	0	0	0	2	1	1	JUZG. INST. N° 6 DE MURCIA
1	0	0	0	0	0	0	0	0	0	0	0	1	JUZG. INST. N° 7 DE MURCIA





REGISTRO DE SALIDA POR ORGANISMOS O NEGOCIADOS

TOTALES POR CONCEPTOS	DICIEMBRE	NOVIEMBRE	OCTUBRE	SEPTIEMBRE	AGOSTO	JULIO	JUNIO	MAYO	ABRIL	MARZO	FEBRERO	ENERO	MESES
1	0	0	0	0	0	0	0	0	1	0	0	0	JUZG. INST. N° 10 DE MURCIA
4	0	2	1	0	0	0	0	0	0	0	0	1	JUZG. DE LO PEN. N° 1 DE MURCIA
5	0	2	0	1	0	0	0	0	0	2	0	0	JUZG. DE LO PEN. N° 2 DE MURCIA
3	1	1	1	0	0	0	0	0	0	0	0	0	JUZG. DE LO PEN. N° 3 DE MURCIA
2	0	0	0	1	0	0	1	0	0	0	0	0	JUZG. DE LO PEN. N° 4 DE MURCIA
2	0	0	0	0	0	0	0	0	0	0	0	2	JUZ. DE LO SOCIAL N° 3 DE MURCIA
2	0	0	1	0	0	0	1	0	0	0	0	0	JUZ. DE LO SOCIAL N° 4 DE MURCIA
2	0	0	0	0	0	0	0	0	0	1	0	1	JUZ. DE LO SOCIAL N° 6 DE MURCIA





REGISTRO DE SALIDA POR ORGANISMOS O NEGOCIADOS

TOTALES POR CONCEPTOS	ENERO	FEBRERO	MARZO	ABRIL	MAYO	JUNIO	JULIO	AGOSTO	SEPTIEMBRE	OCTUBRE	NOVIEMBRE	DICIEMBRE	MESES
1	0	0	0	0	0	1	0	0	0	0	0	0	JUZ. DE LO SOCIAL N° 7 DE MURCIA
9	0	0	0	0	0	1	4	0	0	3	1	0	JUZGADO DE MENORES
2	0	0	0	0	0	0	0	0	0	0	2	0	JUZ. DE MENORES N° 1 DE ALICANTE
233	36	20	34	11	30	24	12	5	15	31	8	7	JUZGADO DE PAZ
150	0	148	0	0	0	0	0	1	0	0	0	1	MERCADERES
4	0	0	0	1	0	0	0	2	0	0	0	1	MINISTERIO DEL INTERIOR
129	5	9	11	12	18	6	6	12	14	11	9	16	OBRAS Y SERVICIOS





REGISTRO DE SALIDA POR ORGANISMOS O NEGOCIADOS

TOTALES POR CONCEPTOS	DICIEMBRE	NOVIEMBRE	OCTUBRE	SEPTIEMBRE	AGOSTO	JULIO	JUNIO	MAYO	ABRIL	MARZO	FEBRERO	ENERO	MESES
15	1	0	0	2	4	2	1	0	1	2	2	0	POLICÍA LOCAL
1	0	0	0	1	0	0	0	0	0	0	0	0	POLICÍA LOCAL DE ALHAMA DE MURCIA
1	0	1	0	0	0	0	0	0	0	0	0	0	POLICÍA LOCAL DE ALICANTE
1	0	0	0	0	0	0	1	0	0	0	0	0	POLICÍA LOCAL DE BENLAJAN
1	0	0	0	0	0	0	0	1	0	0	0	0	POLICÍA LOCAL DE MOL. DE SEGURA
5	0	2	0	0	0	1	0	0	0	0	2	0	POLICÍA LOCAL DE MURCIA
909	86	97	71	68	45	71	96	84	92	29	95	75	RECAUDACION
1	0	0	0	0	0	0	0	0	0	0	1	0	SECRETARÍA





REGISTRO DE SALIDA POR ORGANISMOS O NEGOCIADOS

TOTALES POR CONCEPTOS	DICIEMBRE	NOVIEMBRE	OCTUBRE	SEPTIEMBRE	AGOSTO	JULIO	JUNIO	MAYO	ABRIL	MARZO	FEBRERO	ENERO	MESES
52	4	4	1	3	5	5	1	5	6	4	8	6	TESORERIA
14	0	0	0	5	1	1	0	0	1	4	2	0	URBANISMO
348	17	25	75	12	21	24	19	31	12	13	74	25	VARIOS
6	0	0	0	1	0	0	2	1	2	0	0	0	VETERINARIO MUNICIPAL

3.805	260	324	327	292	280	217	302	337	301	207	642	316	TOTALES MENSUALES
--------------	------------	------------	------------	------------	------------	------------	------------	------------	------------	------------	------------	------------	------------------------------





COMPARATIVO

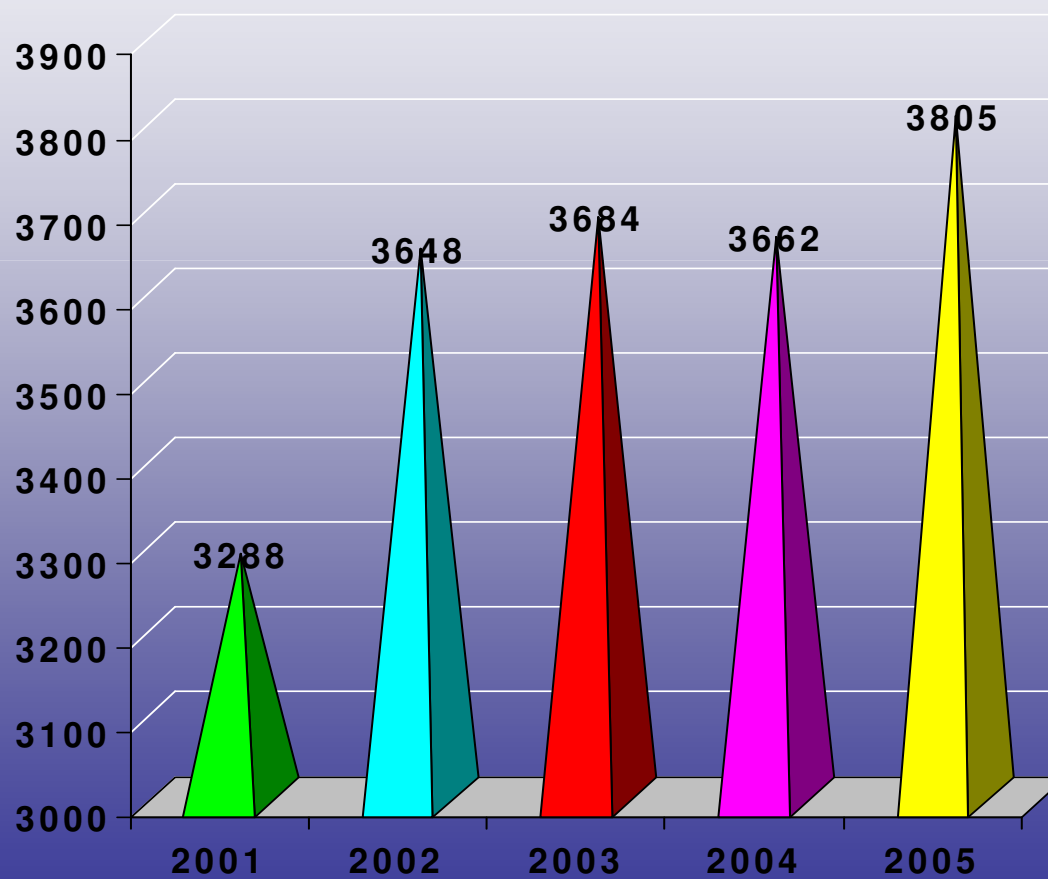



INFORMES REALIZADOS

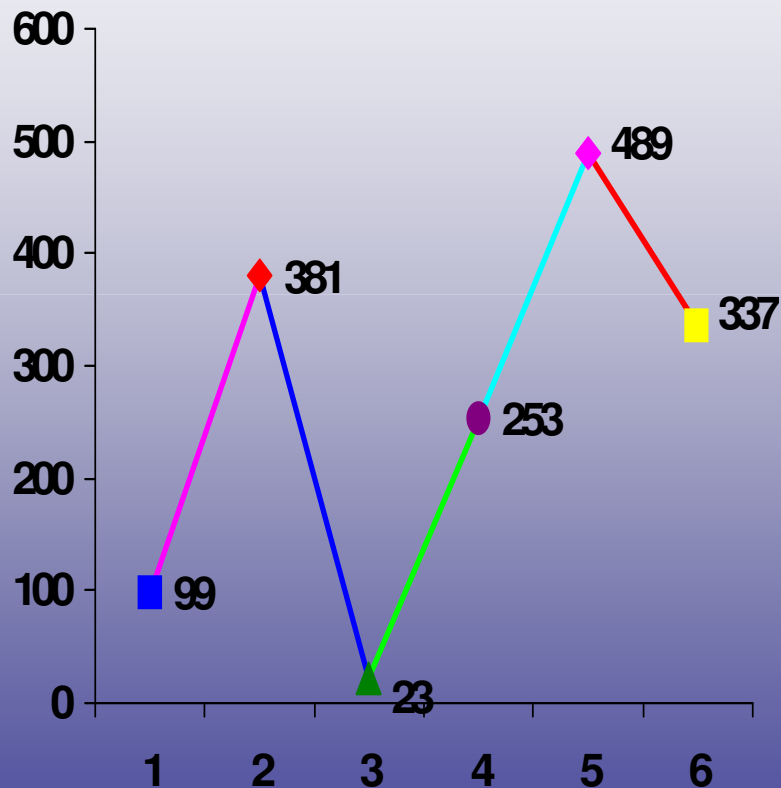

ORGANISMO	Nº DE INFORMES
1.- ALCALDÍA	83
2.- CONCEJALIAS	356
3.- JEF. PROVINCIAL DE TRAFICO	21
4.- JUZGADOS	121
5.- JEFATURA DE POLICÍA LOCAL	343
6.- VARIOS	315
T O T A L	1.239





COMPARATIVO DESARROLLO DIFERENTES SERVICIOS

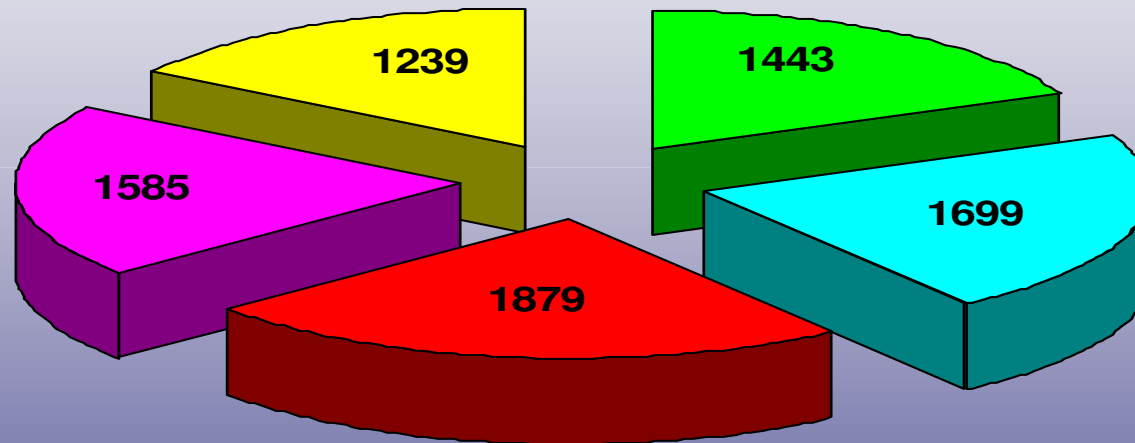

■ 2001 ■ 2002 ■ 2003 ■ 2004 ■ 2005





INTERVENCIONES

TOTALES POR CONCEPTOS	DICIEMBRE	NOVIEMBRE	OCTUBRE	SEPTIEMBRE	AGOSTO	JULIO	JUNIO	MAYO	ABRIL	MARZO	FEBRERO	ENERO	MESES
6	0	1	1	0	0	0	0	0	1	1	1	1	ABSENTISMO ESCOLAR
2	0	0	0	0	0	0	0	0	0	2	0	0	ACAMPADA ILEGAL
56	6	5	5	2	6	7	3	5	5	4	3	5	ACCID. TRAF. CON HERIDOS
50	9	6	2	2	4	4	2	5	5	1	1	9	ACCID. TRAF. SIN HERIDOS
3	1	0	0	0	0	0	0	0	0	0	2	0	ACCIDENTES LABORALES
11	2	1	1	1	0	0	3	1	2	0	0	0	ACOMP. OFIC. DEL J. DE PAZ
1	0	0	0	0	0	0	0	0	0	0	1	0	ACOMP. A INSPECCION DE TRABAJO
1	0	0	0	0	0	0	0	0	0	0	0	1	ACOMP. AL COORD. DE URBANISMO





INTERVENCIONES

TOTALES POR CONCEPTOS	DICIEMBRE	NOVIEMBRE	OCTUBRE	SEPTIEMBRE	AGOSTO	JULIO	JUNIO	MAYO	ABRIL	MARZO	FEBRERO	ENERO	MESES
2	0	1	0	0	1	0	0	0	0	0	0	0	ACOMP. AL VETER. MUNICIPAL
116	3	1	11	7	53	18	11	1	7	3	0	1	ACTOS CULTUR. Y FESTIVOS
26	0	3	5	0	0	3	4	1	3	4	2	1	ACTOS VANDALICOS
1	0	1	0	0	0	0	0	0	0	0	0	0	AGRESIÓN CON ARMA BLANCA
31	4	3	6	0	5	2	12	0	5	3	0	2	AGRESIONES
243	18	13	12	18	27	24	33	20	19	30	13	15	ALARMAS
33	1	2	3	2	0	1	4	2	2	2	8	6	AMENAZAS
28	2	1	5	2	3	0	2	3	3	2	2	3	ANIMALES AGRES. Y PELIGROSOS
33	3	7	2	2	2	4	1	3	1	3	4	1	ANIMALES ENCONTRADOS





INTERVENCIONES

TOTALES POR CONCEPTOS	DICIEMBRE	NOVIEMBRE	OCTUBRE	SEPTIEMBRE	AGOSTO	JULIO	JUNIO	MAYO	ABRIL	MARZO	FEBRERO	ENERO	MESES
22	5	0	3	3	0	0	3	4	1	0	1	2	ANIMALES PERDIDOS
6	0	0	0	1	0	0	0	2	1	0	0	2	APREH. SUST. TOXICAS
41	3	0	0	0	18	1	0	2	2	0	5	10	ASIST. A ACTOS DEPORTIVOS
335	23	30	10	23	10	6	18	34	59	41	41	40	ATASCOS DE TRAFICO
3	0	1	1	0	0	0	0	0	0	0	0	1	ATENT. AGENT. AUTORIDAD
11	1	0	1	0	2	2	0	1	1	0	2	1	ATESTADOS POR ACCIDENTES
3	0	0	0	0	1	2	0	0	0	0	0	0	ATRACOS
24	0	1	3	1	4	1	0	1	4	3	3	3	AUX. A COND. DE VEHÍCULOS





INTERVENCIONES

TOTALES POR CONCEPTOS	DICIEMBRE	NOVIEMBRE	OCTUBRE	SEPTIEMBRE	AGOSTO	JULIO	JUNIO	MAYO	ABRIL	MARZO	FEBRERO	ENERO	MESES
6	0	0	4	0	0	1	0	0	0	1	0	0	AUXILIO A C. DE SALUD
75	1	5	10	5	8	3	8	8	10	8	4	5	AUX. A PERS. ENF. O HERIDAS
458	46	35	37	54	36	41	42	42	27	35	28	35	AVERIAS
85	11	13	5	8	12	3	4	3	6	9	4	7	AVISO DE GRUA
12	0	2	0	2	0	1	2	2	1	0	1	1	BICIC. ROBADAS
1	1	0	0	0	0	0	0	0	0	0	0	0	CAMIONES ROBADOS
1	0	0	0	0	0	1	0	0	0	0	0	0	CARAVANAS ROBADAS
50	6	2	2	3	4	6	9	7	8	0	1	2	CICLOMOTORES ROBADOS
8	0	0	0	0	0	0	0	0	0	4	0	4	CITAC. A JEF. DE POLICIA. LOCAL





INTERVENCIONES

TOTALES POR CONCEPTOS	DICIEMBRE	NOVIEMBRE	OCTUBRE	SEPTIEMBRE	AGOSTO	JULIO	JUNIO	MAYO	ABRIL	MARZO	FEBRERO	ENERO	MESES
107	2	10	2	3	1	7	6	26	14	23	4	9	CITACIONES AL JUZGADO
30	3	3	2	0	1	7	2	3	1	2	2	4	COCHES ROBADOS
101	5	4	6	12	14	16	6	9	8	5	8	8	COLABOR. CON AMBULANCIAS
65	2	2	2	6	7	10	7	9	3	5	6	6	COLABORACIÓN CON BOMBEROS
82	4	8	9	6	9	6	8	7	6	9	7	3	COLAB. CON GUARDIA CIVIL
1	0	0	0	0	0	0	1	0	0	0	0	0	COLAB. CON P. LOC. DE ABARAN
5	1	0	0	1	1	0	2	0	0	0	0	0	COL. CON P. L. DE ALCANTARIL.
7	3	0	0	2	0	1	0	0	1	0	0	0	COLAB. CON P. LOC. ALGUAZAS





INTERVENCIONES

TOTALES POR CONCEPTOS	DICIEMBRE	NOVIEMBRE	OCTUBRE	SEPTIEMBRE	AGOSTO	JULIO	JUNIO	MAYO	ABRIL	MARZO	FEBRERO	ENERO	MESES
5	1	0	0	1	1	1	0	1	0	0	0	0	COLAB. CON P. LOCAL DE CEUTI
1	0	0	1	0	0	0	0	0	0	0	0	0	COLAB. CON P. LOC. DE LORQUI
7	0	2	1	1	1	0	0	2	0	0	0	0	COLAB. CON P. L. M. SEGURA
2	0	0	0	1	0	1	0	0	0	0	0	0	COLAB. P.. L. DE MURCIA
155	5	4	3	13	91	3	8	4	3	19	1	1	COLOC.DE VALLAS Y SEÑAL.
47	21	0	0	0	0	22	1	2	1	0	0	0	CONTROLES DE ALCOHOLEMIA
39	0	0	0	0	0	0	12	27	0	0	0	0	CONTROL DE CASCO
24	2	3	3	0	0	2	0	1	3	2	5	2	CONTR. HORAR. DE CIERRE
69	0	9	26	0	0	10	24	0	0	0	0	0	CONTROLES DE CINTURONES
61	0	0	0	0	0	0	13	29	1	0	6	12	CONTR. DE RUIDO DE VEHÍCULOS





INTERVENCIONES

TOTALES POR CONCEPTOS	DICIEMBRE	NOVIEMBRE	OCTUBRE	SEPTIEMBRE	AGOSTO	JULIO	JUNIO	MAYO	ABRIL	MARZO	FEBRERO	ENERO	MESES
8	0	0	0	0	0	0	0	0	0	0	8	0	CONTR. USO TELEF. MOVILES
97	0	0	0	0	0	0	0	4	1	19	38	35	CONTR. VEHÍCULOS Y PERSONAS
78	9	6	2	5	8	7	5	6	7	10	7	6	DAÑOS
107	11	10	13	4	11	2	5	4	9	20	10	8	DAÑOS EN VEHÍCULOS
2	0	0	0	0	1	0	0	0	0	0	0	1	DENUN. AL REGL. DE ARMAS
13	0	1	0	0	3	1	1	3	2	2	0	0	DEN. ALT. DE ORD. PUBLICO
1	0	0	0	0	0	1	0	0	0	0	0	0	DEN. POR CAR. DE HOJAS DE RECLAMAC.
6	0	1	0	1	0	0	0	2	1	0	1	0	DEN. POR CONSUM. SUST. TOXICAS
3	0	0	0	0	0	0	1	0	0	1	0	1	DENUNCIAS POR DESOBEDIENCIA





INTERVENCIONES

TOTALES POR CONCEPTOS	DICIEMBRE	NOVIEMBRE	OCTUBRE	SEPTIEMBRE	AGOSTO	JULIO	JUNIO	MAYO	ABRIL	MARZO	FEBRERO	ENERO	MESES
5	0	0	0	0	0	0	0	1	1	0	2	1	DENUNCIAS POR HOR. DE CIERRE
28	3	4	1	1	3	2	2	3	2	2	1	4	DENUNCIAS POR PERD. DOCUMENT.
2	0	0	0	0	0	0	0	0	0	0	2	0	DENUNCIAS VARIAS
43	1	0	5	0	13	3	3	2	2	12	1	1	DESFILES
53	3	6	4	3	11	2	4	5	5	3	4	3	DETENCIONES
82	12	10	5	4	8	8	5	8	10	3	2	7	DILIG. A PREV. POR ACCIDENTES
5	0	0	0	0	0	0	0	0	5	0	0	0	EDUCACIÓN VIAL





INTERVENCIONES

TOTALES POR CONCEPTOS	AGOSTO	JULIO	JUNIO	MAYO	ABRIL	MARZO	FEBRERO	ENERO	MESES
2	0	0	0	0	0	0	2	0	ELECCIONES
1	0	0	0	0	1	0	0	0	ENTREGA DE ANIM. PERDIDOS
2	0	1	0	0	0	0	1	0	ENTREGA DE BICICLETAS
84	1	1	0	4	1	1	18	42	ENTREGA DE CICLOMOTORES
462	29	12	51	11	17	32	61	156	ENTREGA DE NOTIF. VARIAS
37	5	6	3	4	2	3	3	5	ENTREGA DE VEHICULOS
10	1	0	1	0	1	0	0	3	ESCOLTA A PERSONALIDADES
1	0	0	0	0	0	1	0	0	ESTAFAS





INTERVENCIONES

TOTALES POR CONCEPTOS	MESES	ENERO	FEBRERO	MARZO	ABRIL	MAYO	JUNIO	JULIO	AGOSTO	SEPTIEMBRE	OCTUBRE	NOVIEMBRE	DICIEMBRE
4	EXHIBICIONISMO	0	0	1	0	0	1	0	0	0	0	2	0
3	FURGONETAS ROBADAS	0	0	0	0	1	1	1	0	0	0	0	0
4	HALLAZGO DE CADAVERES	0	0	0	0	2	0	0	0	0	1	1	0
7	HERIDOS GRAVES POR ACCIDENTES	1	0	1	2	0	0	0	1	0	0	0	2
76	HERIDOS LEVES POR ACCIDENTES	10	9	4	8	5	5	7	10	2	6	5	5
1739	IDENTIFICACION DE PERSONAS	167	129	160	129	131	148	106	170	143	153	161	138
1	INCAUTACIÓN DE CD'S	1	0	0	0	0	0	0	0	0	0	0	0
16	INCENDIOS DE CONTENEDORES	4	1	5	0	1	1	1	0	0	0	1	2
84	INCENDIOS DE RASTROJOS	7	7	4	5	13	9	14	7	7	6	2	3





INTERVENCIONES

TOTALES POR CONCEPTOS	DICIEMBRE	NOVIEMBRE	OCTUBRE	SEPTIEMBRE	AGOSTO	JULIO	JUNIO	MAYO	ABRIL	MARZO	FEBRERO	ENERO	MESES
13	3	1	0	3	0	0	0	0	0	2	0	4	INCENDIOS DE VEHICULOS
14	0	2	0	1	0	1	0	1	1	4	1	3	INCENDIOS EN EDIFICACIONES
34	0	0	1	1	4	7	9	2	2	1	2	5	INCENDIOS VARIOS
11	0	0	0	0	0	0	5	0	3	3	0	0	INCUMPLIMIENTO D. DE ALCALDIA
1158	98	110	101	101	111	89	53	105	89	114	81	105	INFORMACIÓN AL CIUDADANO
40	2	3	4	6	1	2	1	3	6	7	3	2	INTENTOS DE ROBO
14	5	0	1	0	2	3	2	0	0	1	0	0	INTENTOS DE ROBO DE VEHICULOS
8	1	0	0	0	1	0	0	3	2	1	0	0	INTENTOS DE SUICIDIO
74	3	4	8	3	11	3	2	4	7	9	14	6	INT. CON PERSONAS EBRIAS





INTERVENCIONES

TOTALES POR CONCEPTOS	DICEMBRE	NOVIEMBRE	OCTUBRE	SEPTIEMBRE	AGOSTO	JULIO	JUNIO	MAYO	ABRIL	MARZO	FEBRERO	ENERO	MESES
221	18	19	18	25	22	22	18	22	18	20	10	9	INTERVENC. POR ACC. DE TRAFICO
7	0	1	0	0	0	1	1	1	0	1	0	2	INTERVENCIONES POR BOTELLON
1	0	0	1	0	0	0	0	0	0	0	0	0	INTERVENCIONES POR HUELGAS
2520	162	164	178	152	483	211	170	210	178	220	211	175	INTERVENCIONES VARIAS
3	0	0	0	1	0	1	0	0	0	1	0	0	INUNDACIÓN DE INMUEBLES
7	0	0	0	6	0	0	0	1	0	0	0	0	INUNDACIONES VARIAS
26	3	0	1	1	2	2	4	8	3	2	0	0	INVESTIGACIÓN DE ACCIDENTES
150	6	10	9	14	6	16	27	11	13	10	15	13	INVESTIG. PARA AYUNTAMIENTO





INTERVENCIONES

TOTALES POR CONCEPTOS	DICIEMBRE	NOVIEMBRE	OCTUBRE	SEPTIEMBRE	AGOSTO	JULIO	JUNIO	MAYO	ABRIL	MARZO	FEBRERO	ENERO	MESES
172	24	16	4	11	7	7	14	24	11	26	15	13	INVESTIGACIÓN PARA JUZGADO
5	1	0	0	2	0	0	1	0	0	0	0	1	INVESTIG. PARA JEF. PROV. TRAFICO
18	1	0	0	0	2	0	1	6	5	2	0	1	INVESTIG. PARA OTRA INSTITUCION
5	2	0	0	0	0	0	0	1	1	1	0	0	LESIONES
8	0	0	1	1	1	1	0	3	0	1	0	0	MALOS OLORES
22	0	0	4	2	2	1	3	3	4	0	3	0	MALOS TRATOS
87	6	2	4	7	7	11	12	13	4	13	8	0	MANTENIMIENTO DE VEHICULOS
223	0	0	0	0	3	0	72	147	0	1	0	0	MEDICION DE SONIDOS
84	11	8	12	7	14	7	7	5	4	4	3	2	MERCADO





INTERVENCIONES

TOTALES POR CONCEPTOS	DICIEMBRE	NOVIEMBRE	OCTUBRE	SEPTIEMBRE	AGOSTO	JULIO	JUNIO	MAYO	ABRIL	MARZO	FEBRERO	ENERO	MESES
20	0	0	0	7	1	1	2	4	2	2	1	0	MOLESTIAS ANIMALES
5	0	0	0	1	2	0	2	0	0	0	0	0	MOLESTIAS CAM. FRIGORIFICO
2	0	0	0	0	0	0	0	0	1	0	1	0	MOLESTIAS POR HUMO
8	1	0	0	1	0	0	3	0	1	2	0	0	MORDEDURA DE ANIMALES
2	1	0	0	0	0	1	0	0	0	0	0	0	MOTOCICLETAS ROBADAS
112	6	2	7	10	12	5	22	16	5	10	10	5	MUSICA ALTA
5	2	1	0	0	0	0	0	1	0	0	0	1	OBJETOS INTERVENIDOS





INTERVENCIONES

TOTALES POR CONCEPTOS	DICIEMBRE	NOVIEMBRE	OCTUBRE	SEPTIEMBRE	AGOSTO	JULIO	JUNIO	MAYO	ABRIL	MARZO	FEBRERO	ENERO	MESES
213	24	9	17	19	26	16	11	12	13	23	19	23	OBJETOS PERDIDOS
1	0	0	0	0	1	0	0	0	0	0	0	0	OCUPACIÓN DE VIA PUBLICA
219	0	0	0	0	0	0	72	147	0	0	0	0	PERS. CONT. EN CAMP. DE CASCO
270	152	0	0	0	0	118	0	0	0	0	0	0	PERS. CONT. POR ALCOHOL..
20	0	1	1	2	5	2	2	1	2	2	2	0	PERSONAS DESAPARECIDAS
15	1	2	0	0	4	3	2	0	0	2	0	1	PERSONAS ENCONTRADAS
21	1	0	1	0	3	2	2	1	2	4	2	3	PERS. RECOG. POR EMBRIAG.
1	0	0	0	0	0	0	1	0	0	0	0	0	QUAD ROBADOS





INTERVENCIONES

TOTALES POR CONCEPTOS	DICIEMBRE	NOVIEMBRE	OCTUBRE	SEPTIEMBRE	AGOSTO	JULIO	JUNIO	MAYO	ABRIL	MARZO	FEBRERO	ENERO	MESES
763	57	71	52	73	82	35	70	95	81	42	41	63	REALIZACIÓN DE DILIG. VARIAS
15	1	0	3	0	1	0	1	1	6	0	1	1	REALIZACIÓN DE PINTADAS
18	5	0	1	0	4	1	1	2	1	3	0	0	REAL. PRUEB. ALC. SIN CONTROL
1	0	0	0	0	0	0	0	1	0	0	0	0	RECOGIDA DE COLMENAS
4	0	0	0	0	0	0	0	0	0	0	0	4	RECOGIDA DE MENORES
2	0	0	0	1	1	0	0	0	0	0	0	0	REC. DE PERM. DE CIRCULAC.
2	1	1	0	0	0	0	0	0	0	0	0	0	REC. DE PERM. DE CONDUCC.
3	0	1	0	0	0	0	0	0	0	0	2	0	REC. DE BICICL.





INTERVENCIONES

TOTALES POR CONCEPTOS	DICIEMBRE	NOVIEMBRE	OCTUBRE	SEPTIEMBRE	AGOSTO	JULIO	JUNIO	MAYO	ABRIL	MARZO	FEBRERO	ENERO	MESES
37	3	1	2	1	4	5	10	1	5	2	1	2	RECUPER. DE CICLOMOTORES
13	0	4	1	2	1	0	0	2	1	0	0	2	RECUPERACION DE COCHES
1	0	0	0	0	0	0	0	0	0	1	0	0	RECUPERACION DE ESCOPETAS
1	0	0	0	0	0	1	0	0	0	0	0	0	RECUP. DE MOTOCICLETAS
2	0	0	0	0	0	1	1	0	0	0	0	0	RECUPER. DE OBJET. ROBADOS
1	0	0	0	0	0	0	1	0	0	0	0	0	RECUPERACION DE QUAD
17	2	1	0	2	1	1	2	2	2	3	1	0	REHUNDIMIENTO DE LA CALZADA
3	0	0	0	0	1	0	1	0	0	0	1	0	REMOLQUES ROBADOS





INTERVENCIONES

TOTALES POR CONCEPTOS	DICIEMBRE	NOVIEMBRE	OCTUBRE	SEPTIEMBRE	AGOSTO	JULIO	JUNIO	MAYO	ABRIL	MARZO	FEBRERO	ENERO	MESES
155	8	12	11	12	18	11	11	16	14	17	12	13	REPOSTAR COMBUSTIBLE
1	0	0	0	0	0	0	0	0	0	1	0	0	RESCATE DE PERSONAS
1	0	0	0	0	1	0	0	0	0	0	0	0	RETIR. DE PERM. DE CONDUCCIÓN
90	4	3	2	3	64	6	1	2	2	2	1	0	RET. DE VALLAS Y SEÑ. DE TRAFICO
50	5	0	3	0	17	4	2	2	5	12	0	0	RET. DE VEH. POR ACTOS VARIOS
62	3	7	6	6	11	4	5	5	1	4	5	5	RIÑAS
13	0	0	0	1	1	0	3	0	2	2	3	1	RIÑA CONYUGAL
74	6	5	6	3	7	5	6	9	7	4	7	9	ROB. EN LOCALES, DOM. E INDUST.
124	14	15	12	2	7	10	15	12	8	8	11	10	ROBOS VARIOS





INTERVENCIONES

TOTALES POR CONCEPTOS	DICEMBRE	NOVIEMBRE	OCTUBRE	SEPTIEMBRE	AGOSTO	JULIO	JUNIO	MAYO	ABRIL	MARZO	FEBRERO	ENERO	MESES
1	1	0	0	0	0	0	0	0	0	0	0	0	SUICIDIOS
1	0	0	0	0	0	0	1	0	0	0	0	0	TIMOS
4	0	0	1	0	0	0	0	0	1	2	0	0	TIRONES
1	0	0	0	1	0	0	0	0	0	0	0	0	TRAS- DE PERS. A C. DE ACOGIDA.
17	0	2	5	1	0	0	2	2	2	1	1	1	TRASLADO DE PERS. A C. HOSPIT.
17	3	0	1	1	2	0	1	1	5	1	2	0	TRASLADO DE PERS. A C. G. CIVIL
55	4	5	5	3	6	4	3	3	7	5	5	5	TRASLADO DE PERS. A SU DOMICILIO
2	0	0	0	0	0	0	0	1	0	0	1	0	UTILIZACIÓN MONEDA FALSA





INTERVENCIONES

TOTALES POR CONCEPTOS	DICIEMBRE	NOVIEMBRE	OCTUBRE	SEPTIEMBRE	AGOSTO	JULIO	JUNIO	MAYO	ABRIL	MARZO	FEBRERO	ENERO	MESES
173	18	19	8	14	13	15	14	15	15	22	9	11	VADOS
230	5	3	1	1	1	13	40	23	13	46	33	51	VEHÍCULOS ABANDONADOS
1657	0	117	284	0	0	127	313	179	13	67	277	280	VEHÍCULOS CONTROLADOS
89	8	11	10	7	7	6	6	7	12	4	2	9	VEHÍCULOS DEPOSITADOS
76	7	10	8	6	3	5	1	8	12	2	7	7	VEH. RET. DE LA VIA PUBLICA
81	8	4	7	10	1	8	7	10	5	2	7	12	VEHÍCULOS SOSPECHOSOS
1	1	0	0	0	0	0	0	0	0	0	0	0	VEHICULOS PRECINTADOS
2	1	0	0	0	0	0	0	0	0	0	0	1	VEHÍCULOS VOLCADOS
1	0	1	0	0	0	0	0	0	0	0	0	0	VENTA AMBULANTE





INTERVENCIONES

TOTALES POR CONCEPTOS	DICIEMBRE	NOVIEMBRE	OCTUBRE	SEPTIEMBRE	AGOSTO	JULIO	JUNIO	MAYO	ABRIL	MARZO	FEBRERO	ENERO	MESES
4	0	0	1	2	0	0	0	0	0	0	1	0	VERTIDOS ILEGALES
50	8	3	4	2	7	1	8	3	4	4	2	4	VIAJES A ESTAM. OFICIALES
210	13	24	18	5	0	1	14	22	23	18	37	34	VIG. COLEGIOS. E INSTITUTO
60	0	0	0	0	0	7	31	0	0	11	11	0	VIG. ARRESTO DOMICILIARIO
1	0	0	0	0	0	0	0	0	1	0	0	0	VIGILANCIA CEMENTERIO
5	0	0	0	0	0	0	0	0	0	1	4	0	VIGILANCIA. DOM. ALCALDE Y CONC.
5	0	0	0	0	0	0	0	0	0	1	4	0	VIGILANCIA DOM. DE POLICIAS
150	12	16	13	5	3	5	13	9	19	21	17	17	VIGILANCIA DE ECO- PARQUE





INTERVENCIONES

TOTALES POR CONCEPTOS	DICIEMBRE	NOVIEMBRE	OCTUBRE	SEPTIEMBRE	AGOSTO	JULIO	JUNIO	MAYO	ABRIL	MARZO	FEBRERO	ENERO	MESES
59	2	11	6	8	2	0	1	4	6	5	14	0	VIGILANCIA DE EDIF. PUBLICOS
1	0	0	0	0	0	0	0	0	0	0	0	1	VIGILANCIA DE ESCOMBRERA
5	0	0	0	2	0	1	0	0	1	1	0	0	VIGILANCIA ESTAC. DE FERROCARRIL
157	13	16	13	8	5	5	16	9	21	21	15	15	VIGILANCIA DE GUARDERIA
2	0	0	0	0	0	0	0	0	0	1	1	0	VIGILANCIA HUERTA Y CAMPO
402	16	18	12	8	6	6	36	9	50	53	105	83	VIGIL. PARQUES Y JARDINES
6045	552	546	558	529	552	498	517	553	460	460	379	435	VIGIL. DE PEDANIAS





INTERVENCIONES

TOTALS POR CONCEPTOS	DICIEMBRE	NOVIEMBRE	OCTUBRE	SEPTIEMBRE	AGOSTO	JULIO	JUNIO	MAYO	ABRIL	MARZO	FEBRERO	ENERO	MESES
17	0	0	0	0	6	6	5	0	0	0	0	0	VIGILANC. PISCINA MUNICIPAL
58	6	14	0	0	8	8	19	0	0	3	0	0	VIGILANC. DE URBANIZACION.

	DIC	NOV	OCT	SEP	AGO	JUL	JUN	MAY	ABR	MAR	FEB	ENE	TOTALES MENSUALES
22.564	1.741	1.705	1.863	1.478	2.163	1.726	2.170	2.246	1.614	1.848	1.894	2.116	TOTALES MENSUALES





COMPARATIVO SERVICIOS REALIZADOS

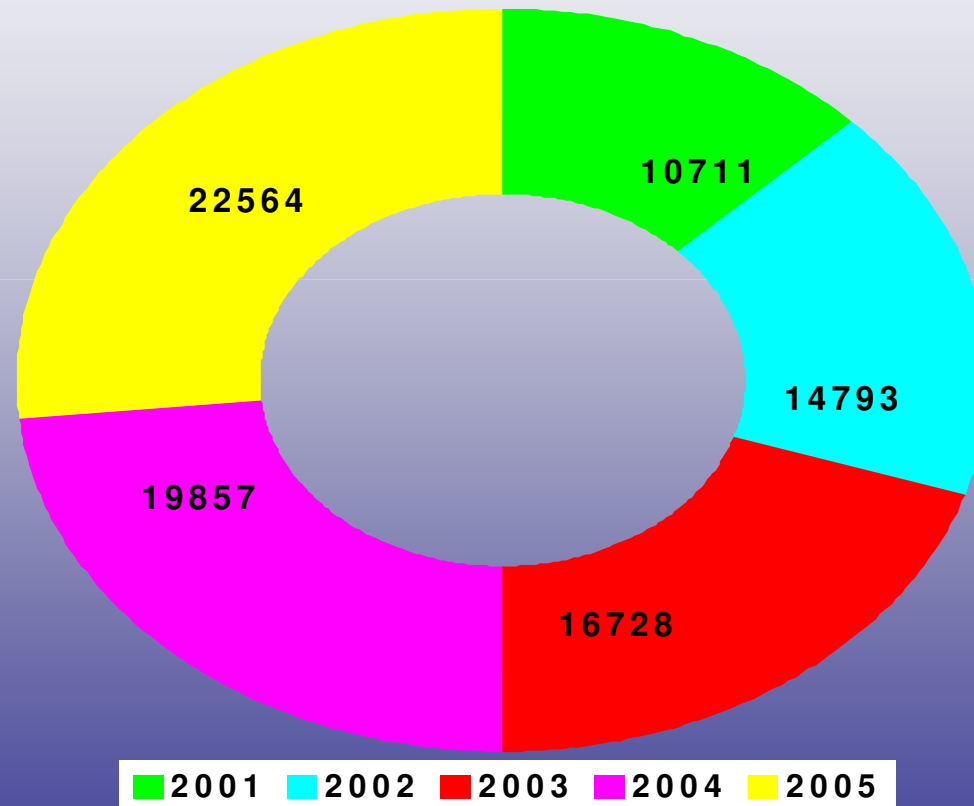



SERVICIOS HUMANITARIOS



<i>TIPO DE INTERVENCIÓN</i>	<i>Nº</i>
<i>Auxilio a personas con vehículos averiados</i>	<i>24</i>
<i>Auxilio a personas enfermas o heridas</i>	<i>75</i>
<i>Traslado de personas a Centros Hospitalarios</i>	<i>17</i>
<i>Personas recogidas por embriaguez</i>	<i>55</i>
<i>Traslado de personas enfermas a su domicilio</i>	
<i>T O T A L</i>	<i>192</i>





COMPARATIVO

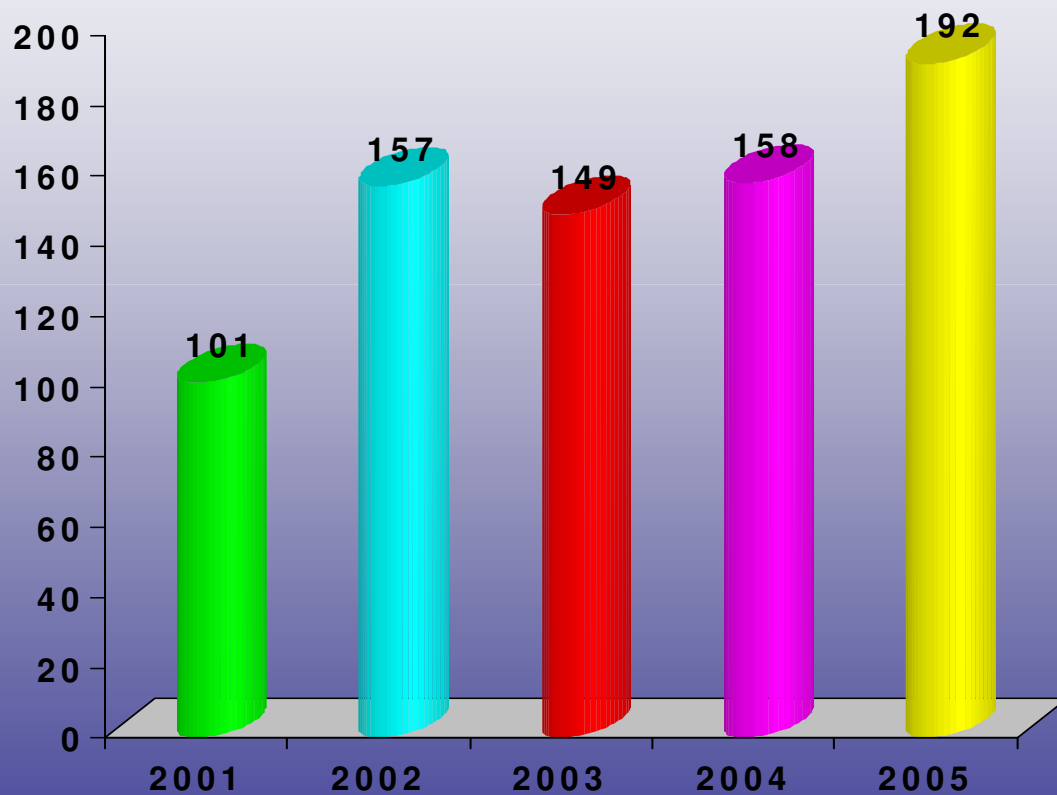



ROBO DE VEHÍCULOS



<i>TIPO DE INTERVENCION</i>	<i>Nº</i>
<i>Camiones robados</i>	<i>1</i>
<i>Caravanas robadas</i>	<i>1</i>
<i>Ciclomotores robados</i>	<i>50</i>
<i>Coches robados</i>	<i>30</i>
<i>Furgonetas robadas</i>	<i>3</i>
<i>Motocicletas robadas</i>	<i>2</i>
<i>Quad robados</i>	<i>1</i>
<i>Remolques robados</i>	<i>3</i>
T O T A L	91





COMPARATIVO

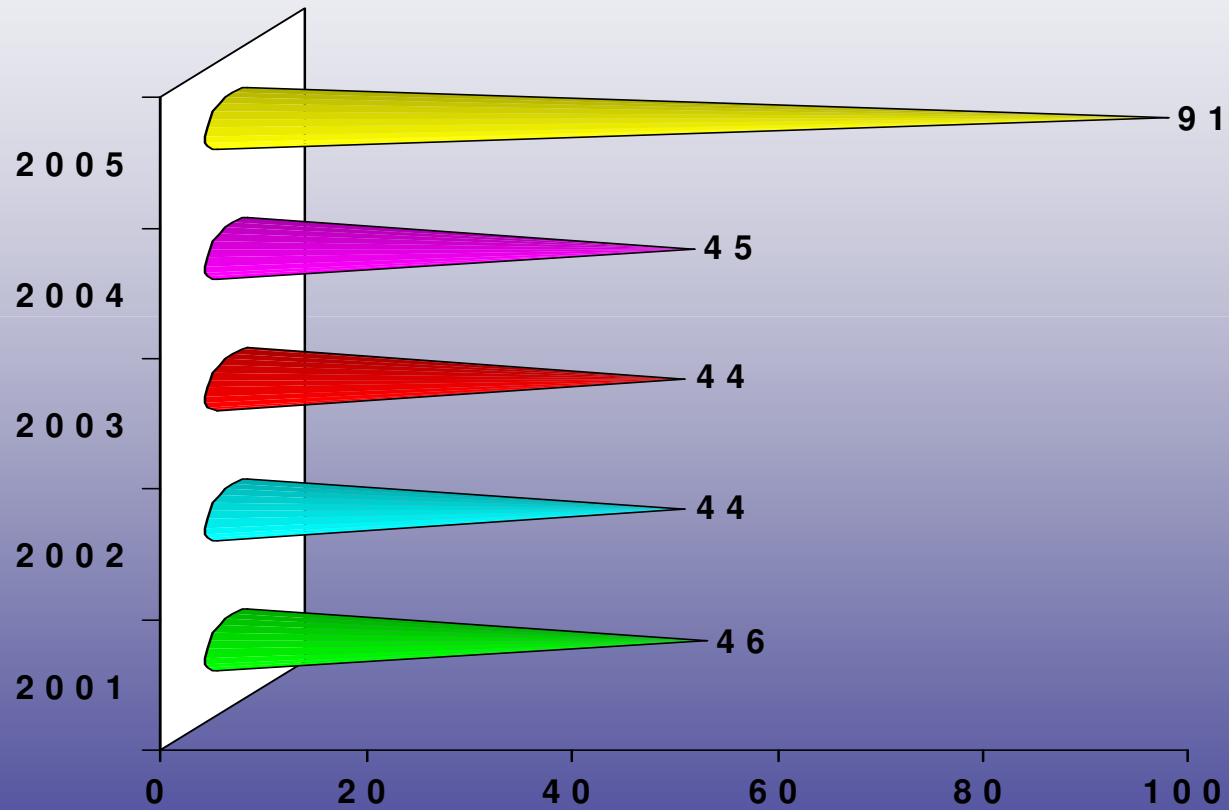



RECUPERACIÓN DE VEHÍCULOS



<i>TIPO DE INTERVENCION</i>	<i>Nº</i>
<i>Ciclomotores recuperados</i>	<i>37</i>
<i>Coches recuperados</i>	<i>13</i>
<i>Motocicletas recuperadas</i>	<i>1</i>
<i>Quad recuperados</i>	<i>1</i>
<i>T O T A L</i>	<i>52</i>





COMPARATIVO

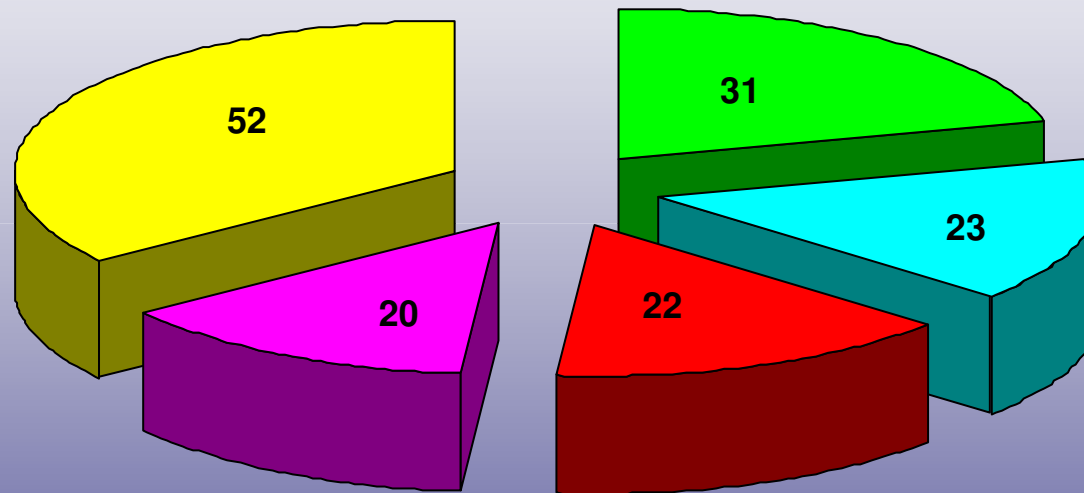

■ 2001 ■ 2002 ■ 2003 ■ 2004 ■ 2005





VEHÍCULOS ABANDONADOS Y REDUCIDOS A CHATARRA



<i>CLASE DE VEHÍCULO</i>	<i>Nº</i>
<i>Turismos</i>	<i>20</i>
<i>Turismos retirados por el interesado a través de notificación</i>	<i>49</i>
T O T A L	69







ACCIDENTES DE CIRCULACIÓN

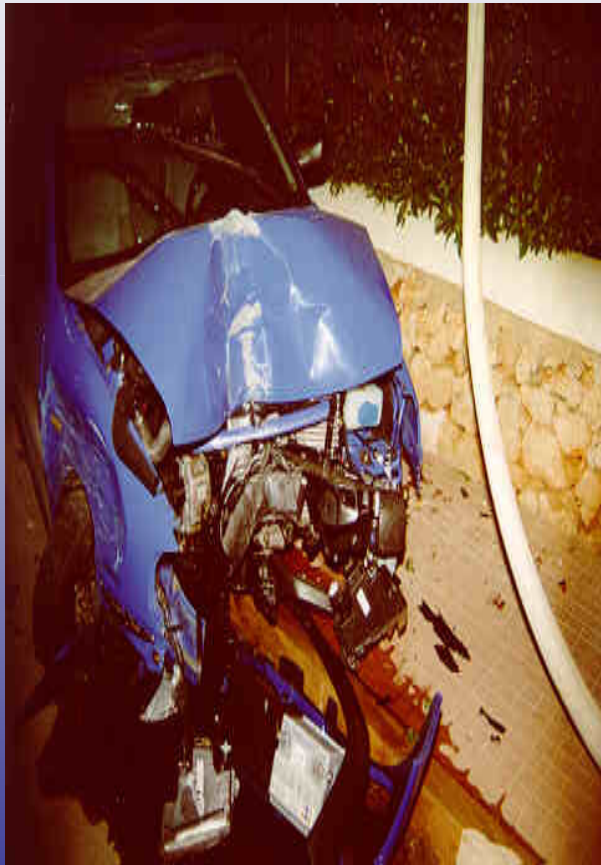

CONCEPTO	CANTIDAD
<i>Accidentes de tráfico con heridos</i>	56
<i>Accidentes de tráfico sin heridos</i>	7
<i>Heridos Graves</i>	0
<i>Heridos Leves</i>	106
<i>Muertos</i>	82
<i>Total accidentes</i>	11
<i>Diligencias a prevención por accidentes</i>	
<i>Atestados</i>	





CUADRO DE ACCIDENTES

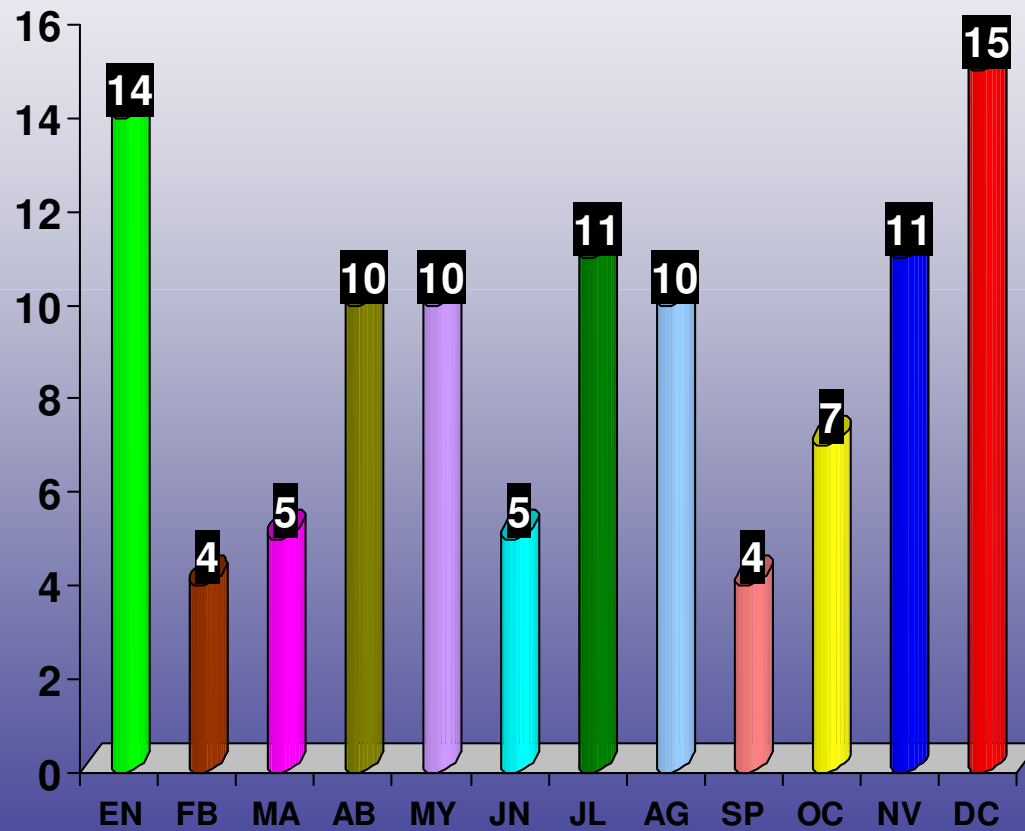



COMPARATIVO

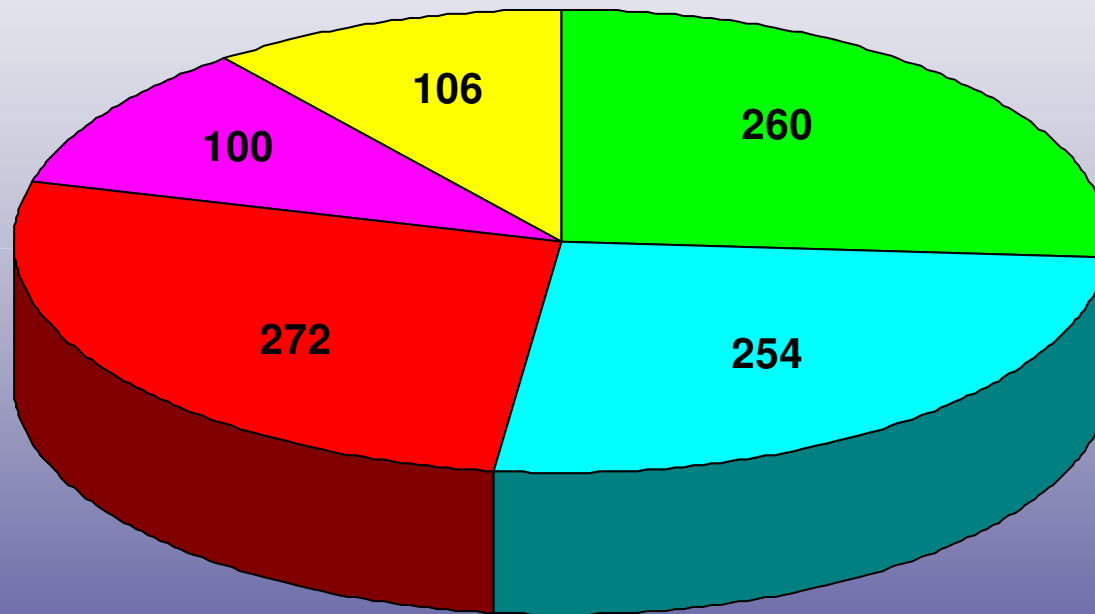

■ 2001 ■ 2002 ■ 2003 ■ 2004 ■ 2005





DENUNCIAS

HECHO DENUNCIADO	Nº DE DENUNCIAS
<i>Carecer de licencia de conducción</i>	13
<i>Alcoholemia</i>	14
<i>Carecer del permiso de conducción</i>	26
<i>Carecer del seguro obligatorio</i>	36
<i>Circular careciendo de la placa de matricula</i>	7
<i>Circular de forma negligente</i>	10
<i>Circular de forma temeraria</i>	24
<i>Circular por dirección prohibida</i>	10
<i>Emitir ruidos rebasando él limite reglamentario</i>	12
<i>No hacer Stop en un cruce</i>	4





DENUNCIAS

<i>HECHO DENUNCIADO</i>	<i>Nº DE DENUNCIAS</i>
<i>No utilizar el casco de protección</i>	<i>182</i>
<i>No obedecer la señal del agente</i>	<i>5</i>
<i>Rebasar un semáforo en fase roja</i>	<i>100</i>
<i>No pasar un vehículo la Inspección Técnica</i>	<i>7</i>
<i>Utilización del teléfono móvil</i>	<i>7</i>
<i>Estacionar en zona reservada a la policía</i>	<i>22</i>





DENUNCIAS

HECHO DENUNCIADO	Nº DE DENUNCIAS
<i>Estacionar frente a vado permanente</i>	75
<i>Estacionar encima de la acera</i>	80
<i>Estacionar en una intersección</i>	19
<i>Estacionamiento prohibido con disco</i>	404
<i>Estacionar en línea amarilla</i>	237
<i>Estacionar en zona para minusválidos</i>	174
<i>Estacionar en parada de taxis</i>	39
<i>Estacionar en parada de autobús</i>	59





DENUNCIAS

HECHO DENUNCIADO	Nº DE DENUNCIAS
<i>Estacionar en doble fila</i>	12
<i>Estacionamiento prohibido</i>	174
<i>Estacionar en zona peatonal</i>	2
<i>Estacionar en paso de peatones</i>	86
<i>Estacionar obstaculizando la circulación</i>	18
<i>Otros conceptos</i>	30
T O T A L	1.888





DENUNCIAS

HECHO DENUNCIADO		Nº DE DENUNCIAS										
MESES	EN	F B	M A	A B	M Y	J N	JL	A G	SP	O C	N V	D C
<i>Licencia Conducción</i>	0	2	1	2	2	1	1	0	0	1	3	0
<i>Señal Agente</i>	0	0	0	0	0	0	1	2	0	1	1	0
<i>Alcoholemia</i>	0	1	1	1	1	1	1	3	0	2	1	2
<i>Permiso Conducción</i>	2	1	3	1	2	1	0	3	4	3	4	2
<i>Seguro</i>	3	3	4	3	3	2	1	6	2	5	2	2
<i>Placa de Matricula</i>	1	0	1	0	1	0	1	2	0	0	1	0
<i>Circular de forma negligente</i>	2	0	2	0	0	1	3	1	0	1	0	0
<i>Circulación Temeraria</i>	6	1	2	2	1	3	0	5	1	3	0	0





DENUNCIAS

HECHO DENUNCIADO		Nº DE DENUNCIAS										
MESES	EN	FB	MA	AB	MY	JN	JL	AG	SP	OC	NV	DC
<i>Dirección Prohibida</i>	1	1	3	1	0	1	0	1	0	0	2	0
<i>Utilizar el teléfono móvil</i>	0	0	1	1	0	1	2	0	0	1	0	1
<i>Emitir Ruidos</i>	0	0	1	1	5	1	0	3	0	1	0	0
<i>Vado</i>	9	6	10	5	5	3	6	2	8	2	7	12
<i>Stop</i>	0	0	0	0	0	1	0	1	0	0	2	0
<i>Casco</i>	7	7	6	17	25	24	14	21	16	28	12	5
<i>Semáforo</i>	6	6	8	22	10	3	3	11	6	11	7	7
<i>Inspección Técnica</i>	2	0	0	0	0	0	0	2	1	0	1	1
<i>Estacionar en zona para policía</i>	0	1	0	1	1	3	8	3	0	2	1	2
<i>Estacionar encima de la acera</i>	2	11	2	10	3	9	10	2	3	14	11	3





DENUNCIAS

HECHO DENUNCIADO

Nº DE DENUNCIAS

MESES	EN	F B	M A	A B	M Y	J N	JL	A G	SP	O C	N V	D C
<i>Estacionar en una intersección</i>	1	0	1	0	2	1	4	2	3	0	4	1
<i>Estacionamiento prohibido con disco.</i>	59	57	27	28	25	18	29	16	37	36	43	29
<i>Línea Amarilla</i>	19	22	28	14	20	12	35	6	21	35	15	10
<i>Minusválidos</i>	23	9	14	30	28	13	15	8	13	9	8	4
<i>Taxis</i>	8	4	3	8	9	1	0	0	4	1	0	1
<i>Bus</i>	2	1	3	5	3	1	14	6	7	9	4	4





DENUNCIAS

HECHO DENUNCIADO								N° DE DENUNCIAS				
MESES	EN	FB	MA	AB	MY	JN	JL	AG	SP	OC	NV	DC
<i>Doble Fila</i>	2	2	1	1	4	0	0	0	0	0	2	0
<i>Aparcamiento prohibido</i>	0	0	6	38	26	21	11	15	31	6	15	5
<i>Estacionar en zona peatonal</i>	0	0	0	0	0	0	0	1	0	0	1	0
<i>Estacionar en Paso de peatones</i>	2	6	16	10	4	2	3	4	15	8	10	6
<i>Estacionar obstaculizando</i>	2	1	1	2	0	0	4	1	2	1	2	3
<i>Otros Conceptos</i>	2	1	3	0	2	4	3	6	0	0	4	5
TOTALES MENSUALES	161	143	148	203	182	128	169	132	174	180	163	105
T O T A L								1.888				





DENUNCIAS VARIAS

<i>HECHO DENUNCIADO</i>	<i>Nº DE DENUNCIAS</i>
<i>Denuncias al Reglamento de Armas.</i>	<i>2</i>
<i>Denuncias por Alteración del Orden público.</i>	<i>13</i>
<i>Denuncias por consumo de sustancias tóxicas.</i>	<i>6</i>
<i>Denuncias por horario de cierre de establecimientos.</i>	<i>5</i>
<i>Denuncias por desobediencia.</i>	<i>3</i>
<i>Denuncias por pérdida de documentación.</i>	<i>28</i>
<i>Denuncias varias.</i>	<i>2</i>
<i>T O T A L</i>	<i>59</i>





COMPARATIVO

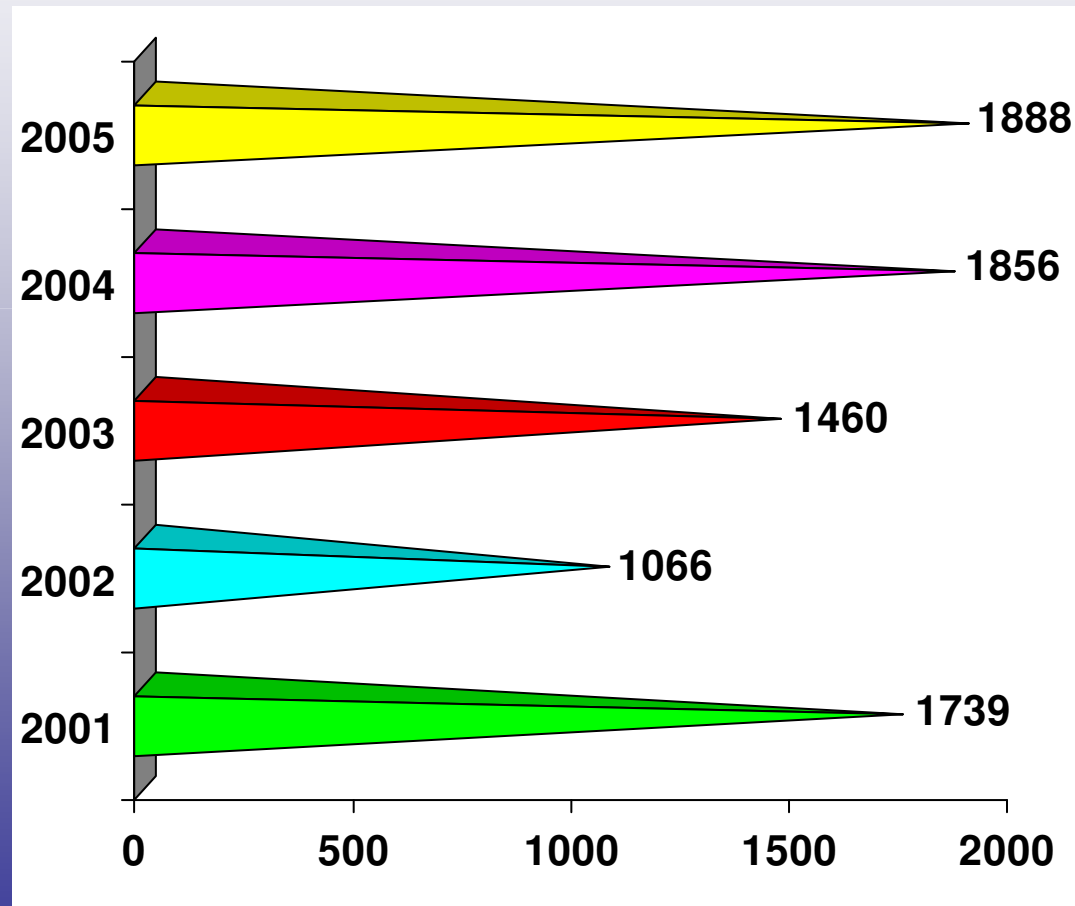



REPARACION DE SEÑALES

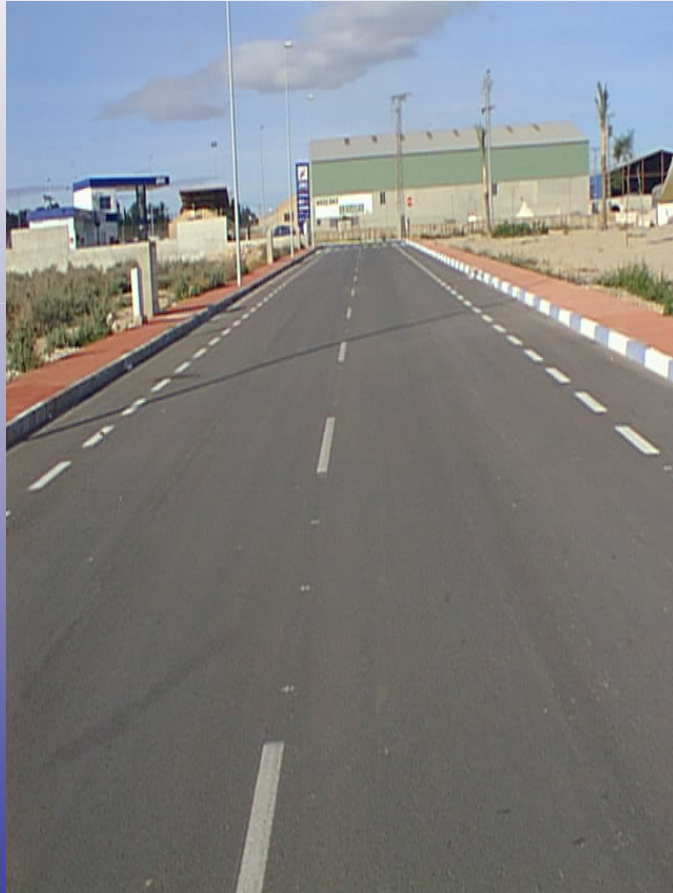

<i>CLASE DE SEÑAL</i>	<i>Nº</i>
-----------------------	-----------

<i>DE ENTRADA</i>	<i>18</i>
<i>DE PROHIBIDO ESTACIONAR</i>	<i>20</i>
<i>SEÑALES DE PRIORIDAD</i>	<i>10</i>
<i>BARRERAS AUTOMATICAS</i>	<i>4</i>
<i>ESPEJOS DE VISIBILIDAD</i>	<i>3</i>

<i>PASOS DE PEATONES</i>	<i>33</i>
<i>LINEAS AMARILLAS LINGITUDINALES CONTINUAS</i>	<i>450 Mts.</i>





ENSEÑANZA

CURSO DE EDUCACIÓN VIAL

<i>Número de Alumnos</i>	<i>171</i>
<i>Número de horas de Teoría</i>	<i>12</i>
<i>Número de horas de Prácticas</i>	<i>6</i>





PREÁMBULO

LAS TORRES DE COTILLAS, SU TERRITORIO Y POBLACIÓN

MAPA DE COMUNIDADES

DISTRIBUCIÓN GEOGRÁFICA DE MUNICIPIOS

TÉRMINO MUNICIPAL

PARQUE DE VEHICULOS DEL MUNICIPIO





PERSONAL

DISTRIBUCIÓN DE LA PLANTILLA SEGÚN GRADUACIÓN

DISTRIBUCIÓN DE LA PLANTILLA POR EDADES

CUADRO DE BAJAS DE LA PLANTILLA

COMPARATIVA DE BAJAS DE LA PLANTILLA

DÍAS DE BAJA POR AGENTES





MATERIAL: MEDIOS TÉCNICOS

VEHICULOS

ARMAS

TRANSMISIONES

OTRO MATERIAL Y MEDIOS





OFICINA ADMINISTRATIVA

REGISTRO DE SALIDA POR ORGANISMOS O NEGOCIADOS

COMPARATIVO DE REGISTRO DE SALIDA

INFORMES REALIZADOS

COMPARATIVO DE INFORMES REALIZADOS





SERVICIOS REALIZADOS

INTERVENCIONES

COMPARATIVO DE INTERVENCIONES

SERVICIOS HUMANITARIOS

COMPARATIVO DE SERVICIOS HUMANITARIOS

ROBO DE VEHICULOS

COMPARATIVO ROBO DE VEHICULOS

RECUPERACION DE VEHICULOS

COMPARATIVO DE RECUPERACIÓN DE VEHÍCULOS

VEHÍCULOS ABANDONADOS REDUCIDOS A CHATARRA





ATESTADOS

ACCIDENTES DE CIRCULACIÓN

CUADRO DE ACCIDENTES

COMPARATIVO DE ACCIDENTES DE CIRCULACIÓN









DETENCIONES

MES DE ENERO

SEXO	EDAD	FECHA DE DETENCION	Nº DE ATESTADO	DELITO COMETIDO
HOMBRE	44	09/01/2005	03/05	Desobediencia grave (negarse a efectuar la prueba de alcoholemia).
HOMBRE	39	25/01/2005	P. Intervención 254/05	Orden de Búsqueda y Captura del Juzgado de lo Penal nº 3 de Murcia.
HOMBRE	32	28/01/2005	08/05	Tentativa de robo en interior de un vehículo y robo de radiocasetes.

MES DE FEBRERO

SEXO	EDAD	FECHA DE DETENCION	Nº DE ATESTADO	DELITO COMETIDO
HOMBRE	53	06/02/2005	14/05	Alteración Grave del Orden Público y resistencia a Agentes de la Autoridad.
HOMBRE	24	21/02/2005	P. Intervención 878/05	Robo en interior de una vivienda,
HOMBRE	18	24/02/2005	18/05	Robo en interior de una vivienda.
HOMBRE	19	26/02/2005	P. Intervención 936/05	Violencia Doméstica.





DETENCIONES

MES DE MARZO

SEXO	EDAD	FECHA DE DETENCION	Nº DE ATESTADO	DELITO COMETIDO
HOMBRE	51	26/03/2005	25/05	Conducir un vehículo bajo la influencia de bebidas alcohólicas.
NIÑO	17	27/03/2005	27/05	Atentado contra los Agentes de la Autoridad.

MES DE ABRIL

SEXO	EDAD	FECHA DE DETENCION	Nº DE ATESTADO	DELITO COMETIDO
HOMBRE	52	01/04/2005	P. Intervención 1.166/05	Amenazas de muerte.
NIÑO	15	22/04/2005	P. Intervención 1.394/05	Daños intencionados en dependencias municipales.
NIÑO	17	22/04/2005	P. Intervención 1.394/05	Daños intencionados en dependencias municipales.
HOMBRE	28	24/04/2005	35/05	Insultos y amenazas a Agentes de la Autoridad.
HOMBRE	18	26/04/2005	P. Intervención 1.427/05	Encontrarse reclamado por numerosos delitos.
HOMBRE	49	29/04/2005	41/05	Conducir un vehículo bajo la influencia de bebidas alcohólicas.





DETENCIONES

MES DE MAYO

SEXO	EDAD	FECHA DE DETENCION	Nº DE ATESTADO	DELITO COMETIDO
<i>HOMBRE</i>	<i>24</i>	<i>11/05/2005</i>	<i>P. Intervención 1.580/05</i>	<i>Robo en un supermercado.</i>
<i>HOMBRE</i>	<i>19</i>	<i>11/05/2005</i>	<i>P. Intervención 1.580/05</i>	<i>Robo en un supermercado.</i>
<i>HOMBRE</i>	<i>23</i>	<i>13/05/2005</i>	<i>43/05</i>	<i>Conducir un vehículo bajo la influencia de bebidas alcohólicas.</i>
<i>HOMBRE</i>	<i>25</i>	<i>17/05/2005</i>	<i>45/05</i>	<i>Quebrantamiento de condena.</i>
<i>HOMBRE</i>	<i>32</i>	<i>27/05/2005</i>	<i>53/05</i>	<i>Alteración grave del orden público, resistencia y atentado contra los agentes.</i>





DETENCIONES

MES DE JUNIO

SEXO	EDAD	FECHA DE DETENCION	Nº DE ATESTADO	DELITO COMETIDO
HOMBRE	31	04/06/2005	55/05	Conducir un vehículo bajo la influencia de bebidas alcohólicas.
HOMBRE	39	08/06/2005	57/05	Quebrantamiento de condena (Incumplimiento Ord. de Alejamiento)
HOMBRE	31	08/06/2005	P. Intervención 1858/05	Robo con fuerza en las cosas.
HOMBRE	25	19/06/2005	64/05	Atentado y Resistencia grave a Agentes de la Autoridad.

MES DE JULIO

SEXO	EDAD	FECHA DE DETENCION	Nº DE ATESTADO	DELITO COMETIDO
HOMBRE	36	02/07/2005	69/05	Resistencia, Agresión e Insultos a Agentes de la Autoridad.
HOMBRE	36	02/07/2005	69/05	Resistencia, Agresión e Insultos a Agentes de la Autoridad.
HOMBRE	32	03/07/2005	70/05	Presunto delito contra la seguridad del tráfico.





DETENCIONES

MES DE AGOSTO

SEXO	EDAD	FECHA DE DETENCION	Nº DE ATESTADO	DELITO COMETIDO
HOMBRE	32	07/08/2005	86/05	Conducir un vehículo bajo la influencia de bebidas alcohólicas.
HOMBRE	36	07/08/2005	87/05	Conducir un vehículo bajo la influencia de bebidas alcohólicas.
HOMBRE	31	08/08/2005	P. Intervención 2.422/05	Sustracción de dos ciclomotores.
HOMBRE	34	20/08/2005	90/05	Conducir un vehículo bajo la influencia de bebidas alcohólicas.
HOMBRE	36	26/08/2005	94/05	Desobediencia grave y resistencia a la autoridad.
HOMBRE	35	26/08/2005	94/05	Desobediencia grave y resistencia a la autoridad.
HOMBRE	39	27/08/2005	96/05	Robo con intimidación.
HOMBRE	21	28/08/2005	98/05	Atentado contra los Agentes de la Autoridad.
HOMBRE	31	29/08/2005	101/05	Conducir un vehículo bajo la influencia de bebidas alcohólicas.





DETENCIONES

MES DE SEPTIEMBRE

SEXO	EDAD	FECHA DE DETENCION	Nº DE ATESTADO	DELITO COMETIDO
HOMBRE	28	03/09/2005	Diligencia G. Civil	Robo de palets.
HOMBRE	32	03/09/2005	Diligencia G. Civil	Robo de palets.
HOMBRE	28	15/09/2005	104/05	Delito de Violencia de Genero.

MES DE OCTUBRE

SEXO	EDAD	FECHA DE DETENCION	Nº DE ATESTADO	DELITO COMETIDO
NIÑO	16	07/10/2005	112/05	Hurto de uso de un ciclomotor.
HOMBRE	35	12/10/2005	117/05	Conducir un vehículo bajo la influencia de bebidas alcohólicas.
HOMBRE	30	25/10/2005	118/05	Alteración del Orden Público y Atentado con Lesiones a Agentes de la Autoridad.
HOMBRE	24	29/10/2005	119/05	Malos tratos en ámbito familiar y supuesta agresión sexual.





DETENCIONES

MES DE NOVIEMBRE

SEXO	EDAD	FECHA DE DETENCION	Nº DE ATESTADO	DELITO COMETIDO
HOMBRE	42	04/11/2005	120/05	Conducir un vehículo bajo la influencia de bebidas alcohólicas.
HOMBRE	42	06/11/2005	124/05	Resistencia y desobediencia grave a Agentes de la Autoridad.
HOMBRE	42	13/11/2005	128/05	Alteración, Amenazas y Resistencia y desobediencia grave a Agentes de la Autoridad.
NIÑO	15	16/11/2005	132/05	Robo con escalo en grado de tentativa.
MUJER	43	25/11/2005	134/05	Incendio de una vivienda y agresión a los agentes de la autoridad.
HOMBRE	42	29/11/2005	137/05	Allanamiento, Lesiones con arma blanca y tentativa de robo.

MES DE DICIEMBRE

SEXO	EDAD	FECHA DE DETENCION	Nº DE ATESTADO	DELITO COMETIDO
HOMBRE	55	01/12/2005	139/05	Conducir un vehículo bajo la influencia de bebidas alcohólicas.
HOMBRE	55	08/12/2005	142/05	Conducir un vehículo bajo la influencia de bebidas alcohólicas.
HOMBRE	27	09/12/2005	144/05	Agresión con arma blanca.





ACCIDENTES DE CIRCULACIÓN



<i>CONCEPTO</i>	<i>CANTIDAD</i>
<i>Accidentes de tráfico con heridos</i>	<i>56</i>
<i>Accidentes de tráfico sin heridos</i>	<i>50</i>
<i>Heridos Graves</i>	<i>7</i>
<i>Heridos Leves</i>	<i>76</i>
<i>Muertos</i>	<i>0</i>
<i>Total accidentes</i>	<i>106</i>
<i>Diligencias a prevención por accidentes</i>	<i>82</i>
<i>Atestados</i>	<i>11</i>





CUADRO DE ACCIDENTES

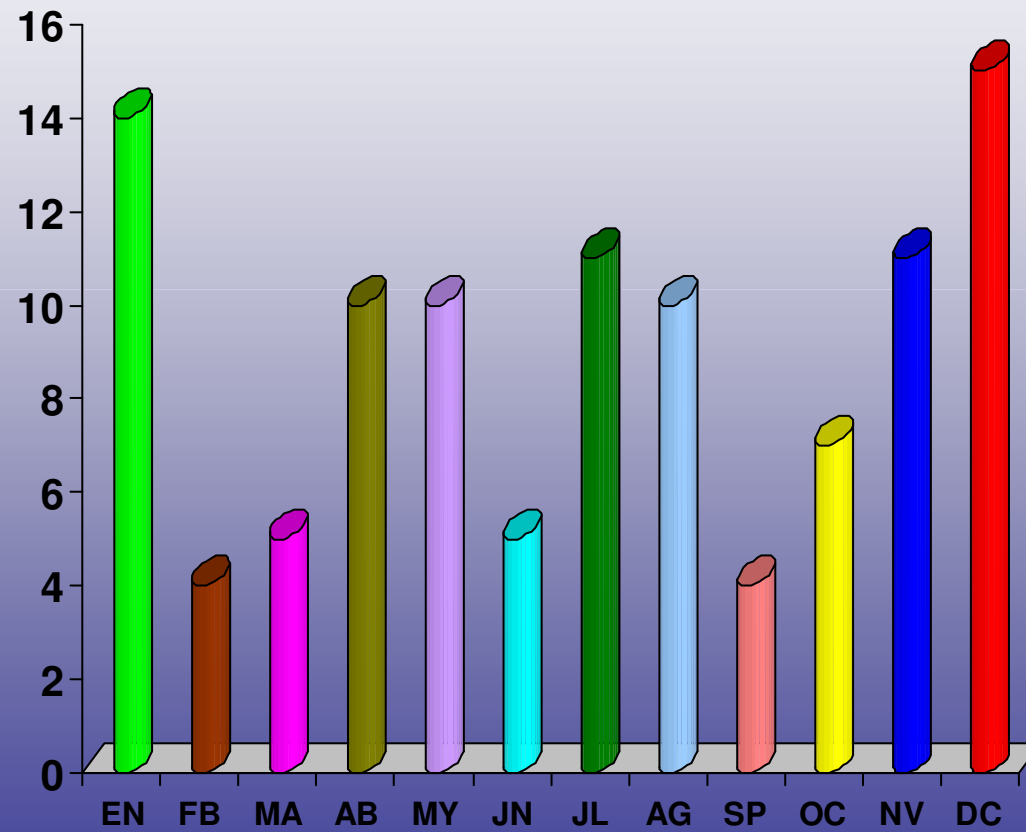



COMPARATIVO DE ACCIDENTES DE CIRCULACIÓN

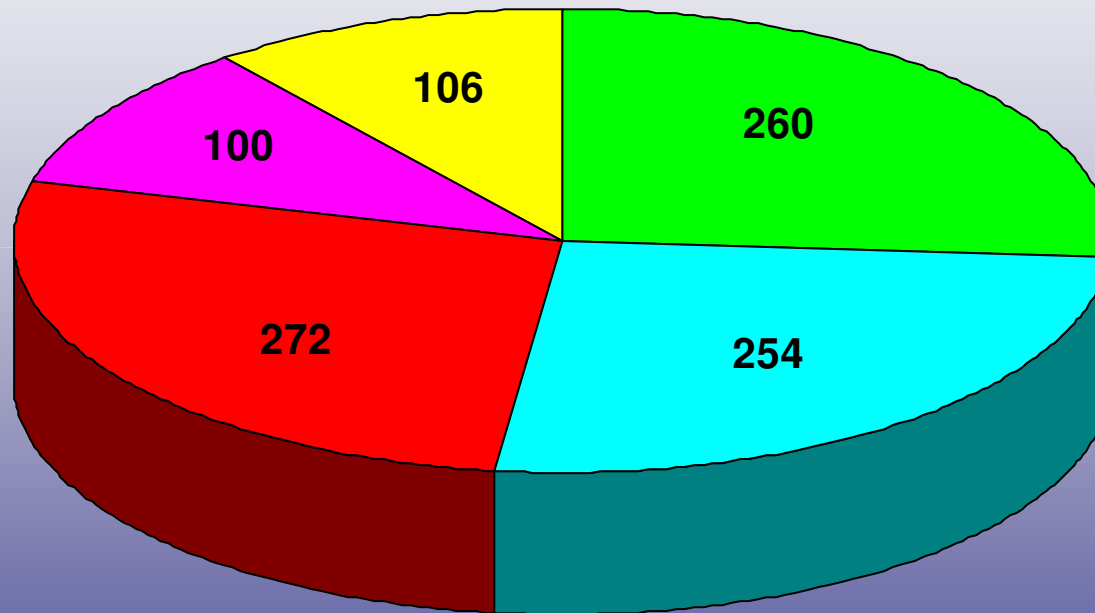

■ 2001 ■ 2002 ■ 2003 ■ 2004 ■ 2005





DENUNCIAS POR INFRACCIONES

DENUNCIAS

CUADRO DE DENUNCIAS POR MESES

DENUNCIAS VARIAS

COMPARATIVO DE DENUNCIAS

