



# ANALISIS DE LOS RESULTADOS DE LA SATISFACCION CON SERVICIOS SOCIALES

**Noviembre 2018**



## POBLACION ENCUESTADA – SERVICIOS RECIBIDOS

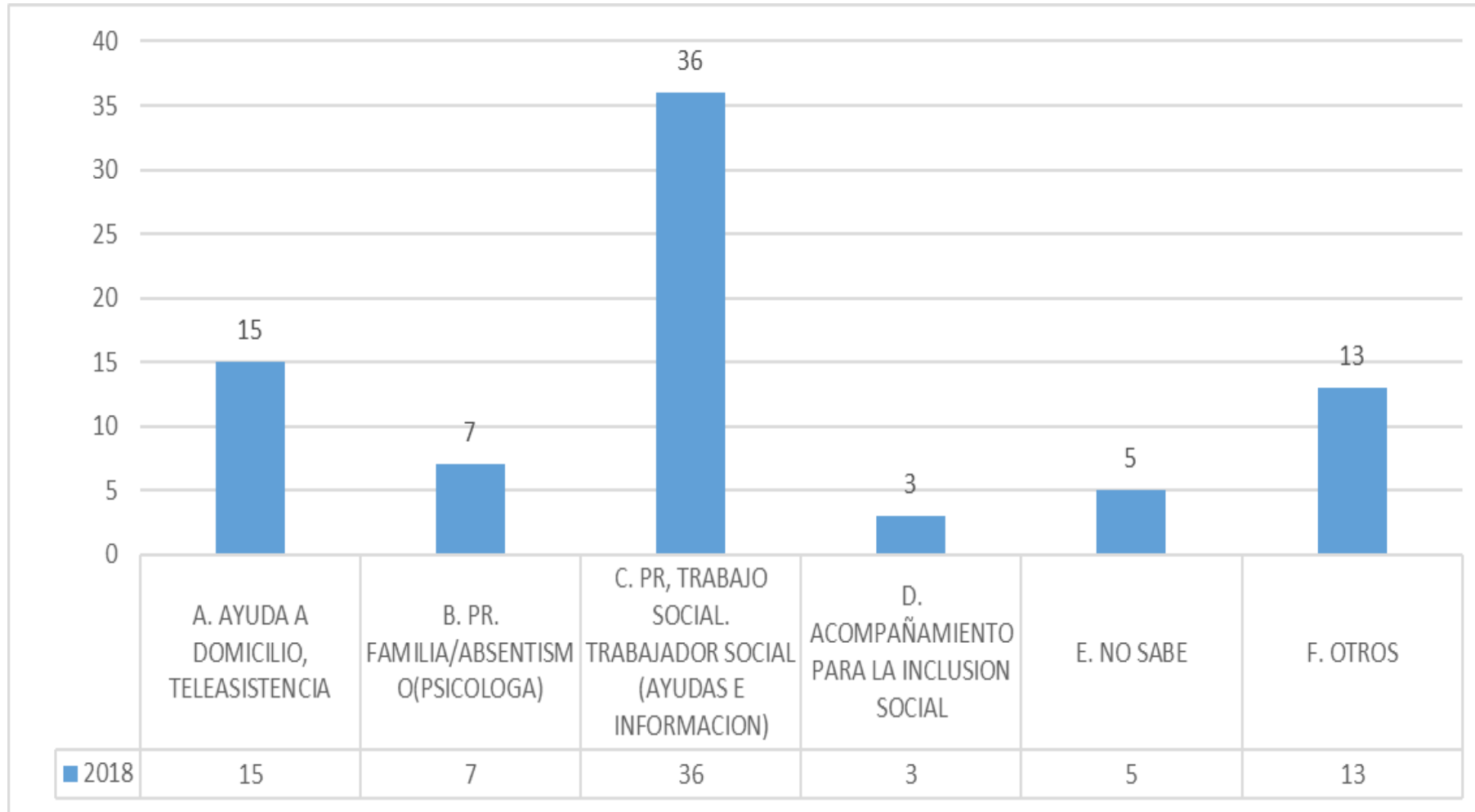

## PROFESIONAL QUE LE ATENDIÓ EN EL PROGRAMA

- Psicología
- Trabajo Social
- Educadora
- Otros
- No sabe

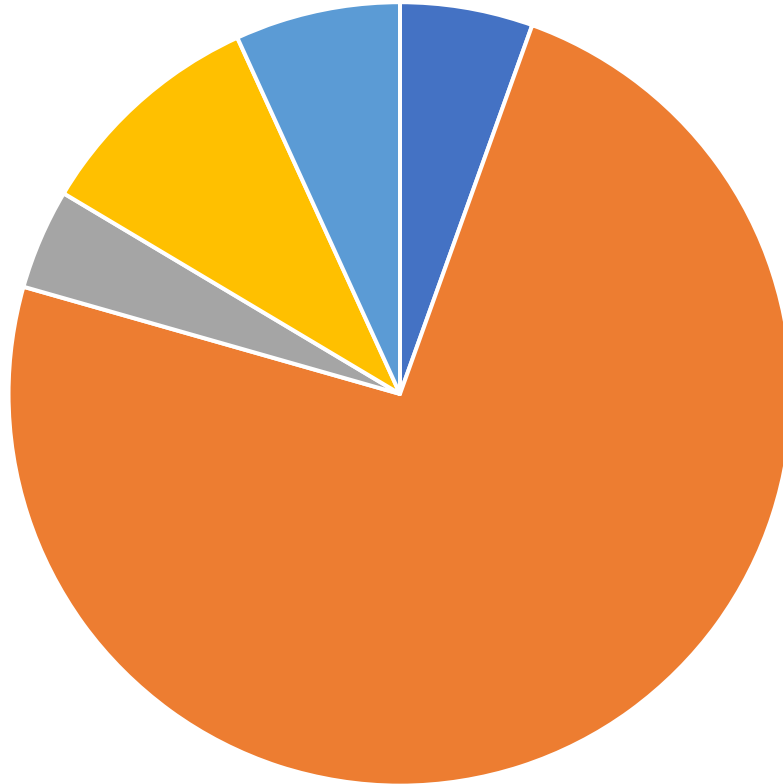

	Porcentgaje
Psicología	4,5
Trabajo Social	60,7
Educadora	3,4
Otros	7,9
No sabe	5,6



## VALORACIÓN DEL TRATO Y ATENCIÓN RECIBIDA POR LA PERSONA DE INFORMACIÓN DEL CENTRO

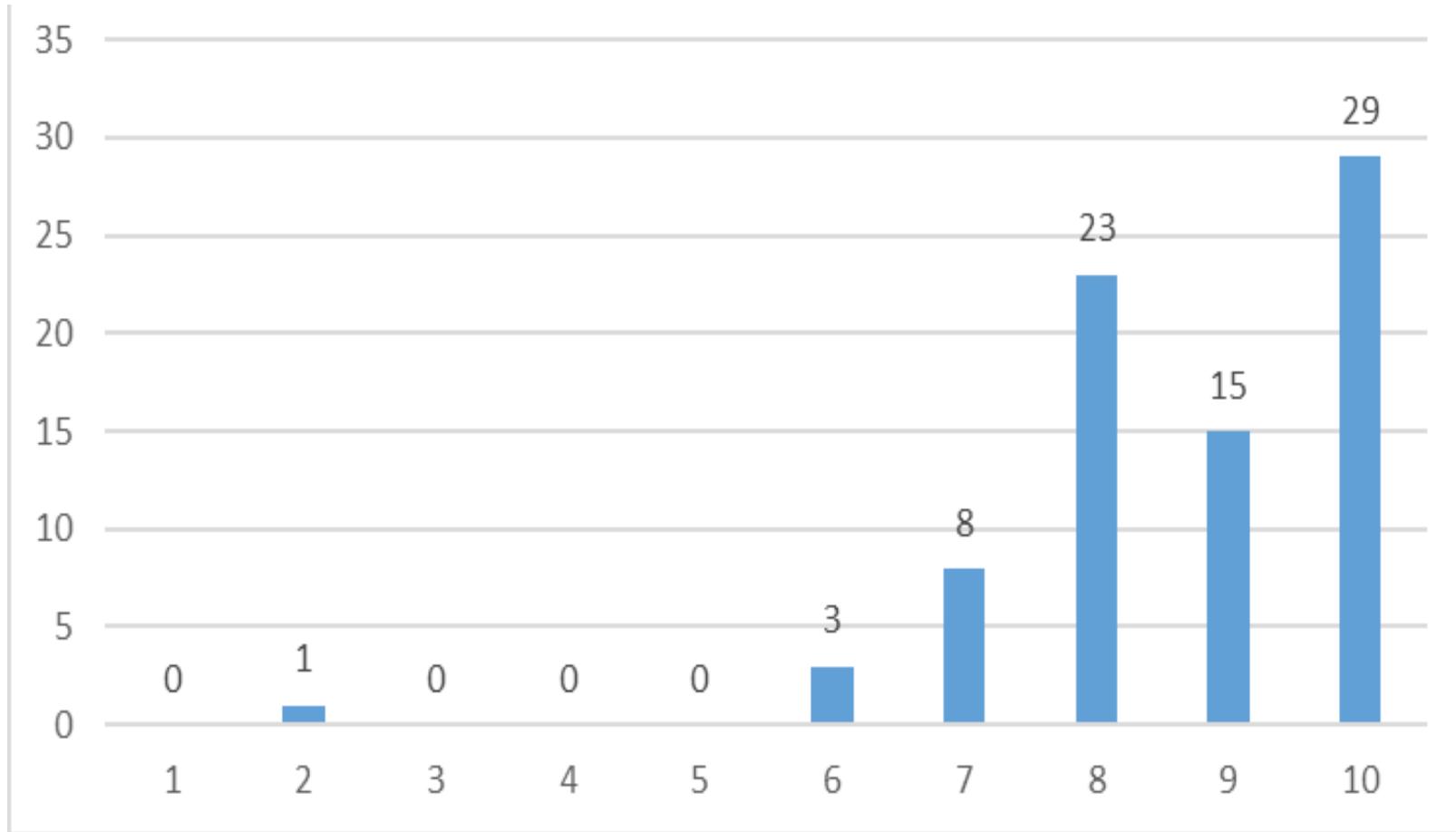

**MEDIA : 8,67**

## VALORACIÓN DE LA MEDIDA EN QUE SE HA SENTIDO AYUDADO POR LOS PROFESIONALES

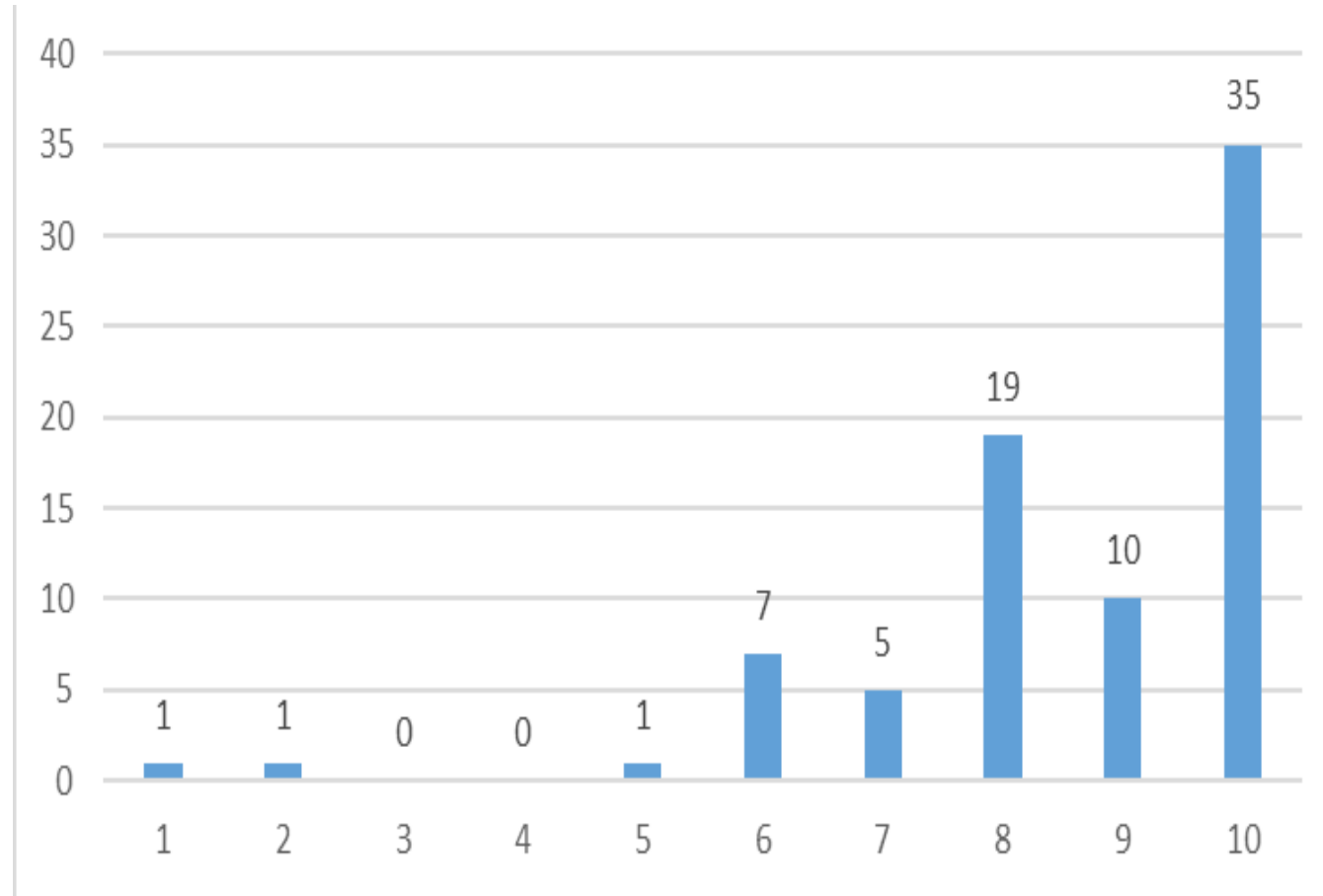

**MEDIA : 8,57**

## VALORACIÓN DEL NIVEL DE SOLUCIÓN LOGRADO DEL PROBLEMA

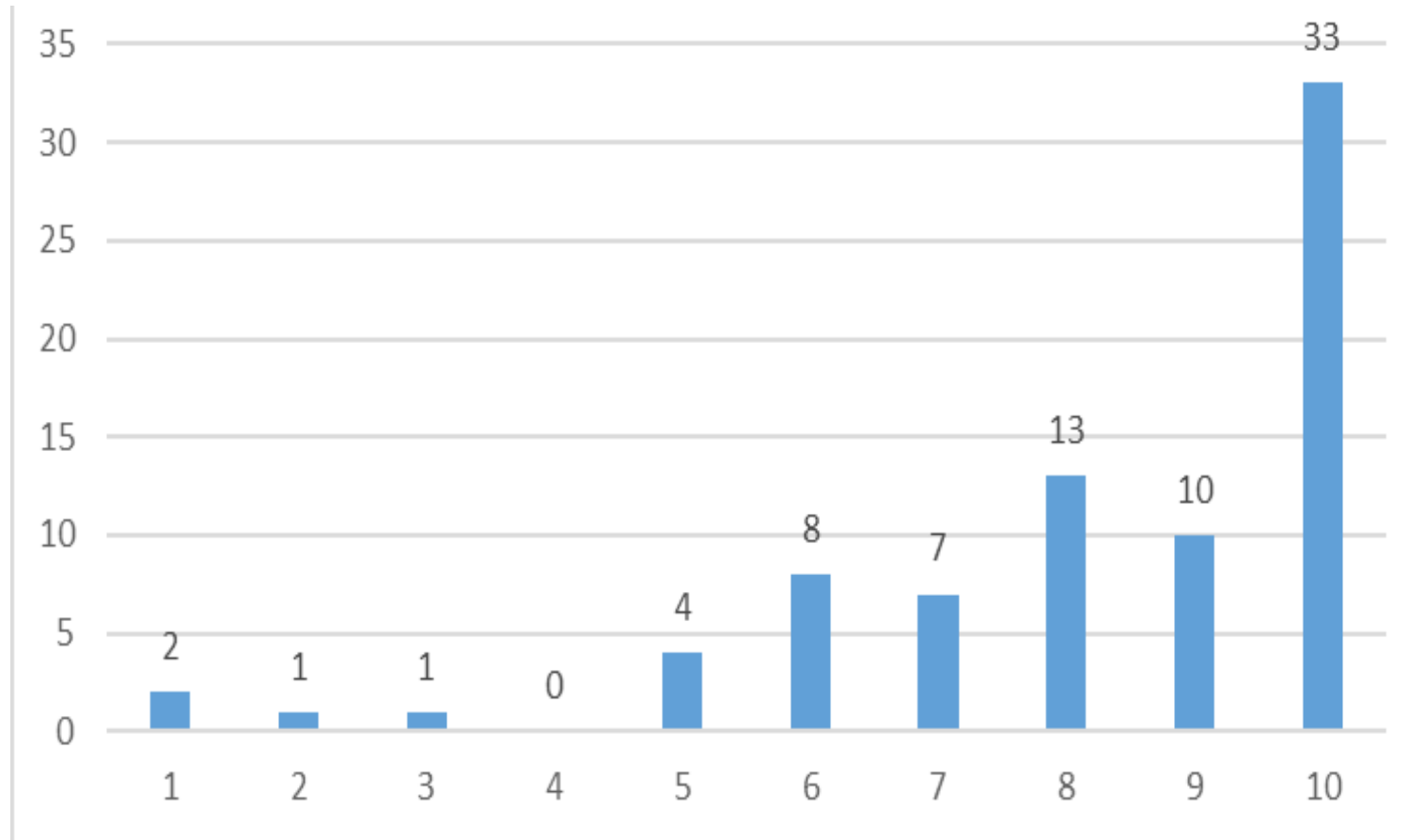

**MEDIA : 8,20**



## VALORACIÓN DEL NIVEL DE SOLUCIÓN LOGRADO DEL PROBLEMA COMPARACION AÑOS 2017 Y 2018

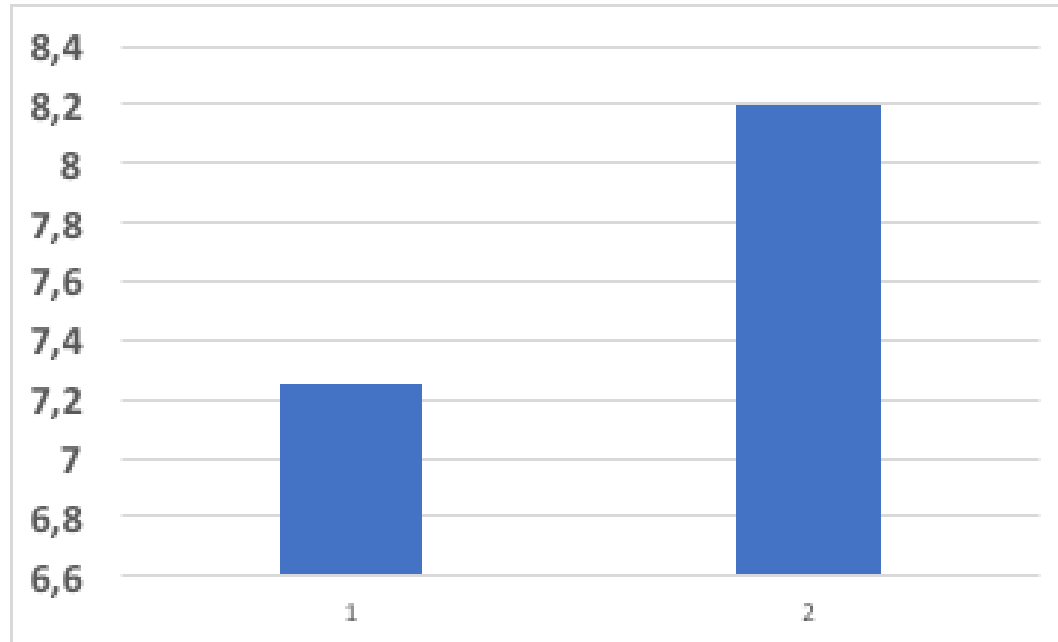

2017	2018
7,25	8,2

## EN GENERAL Y DE FORMA GLOBAL, VALORACION DEL SERVICIO PRESTADO POR EL PERSONAL DE SERVICIOS SOCIALES

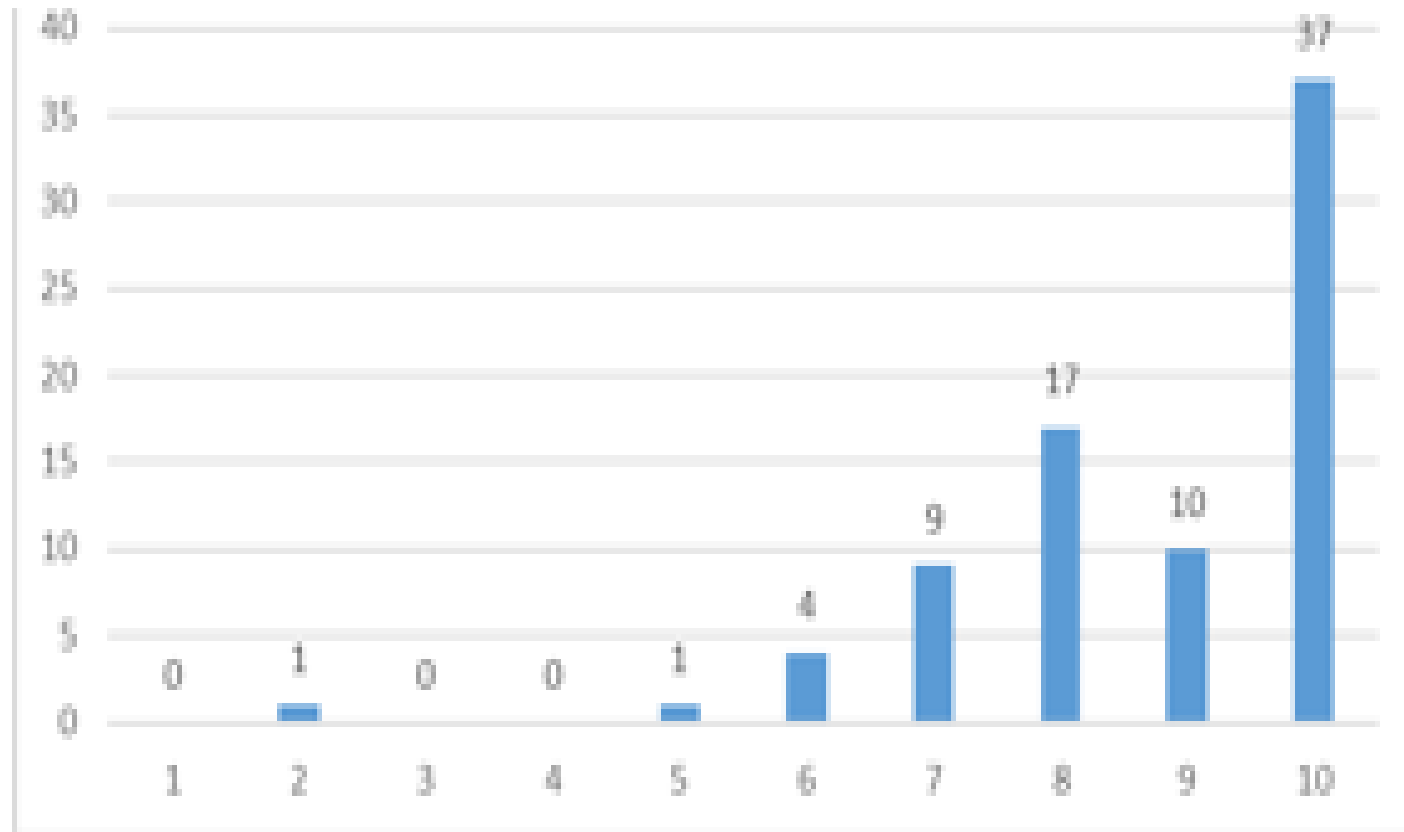

**MEDIA : 8,73**



## EN GENERAL Y DE FORMA GLOBAL, VALORACION DEL SERVICIO PRESTADO POR EL PERSONAL DE SERVICIOS SOCIALES – 2017-2018

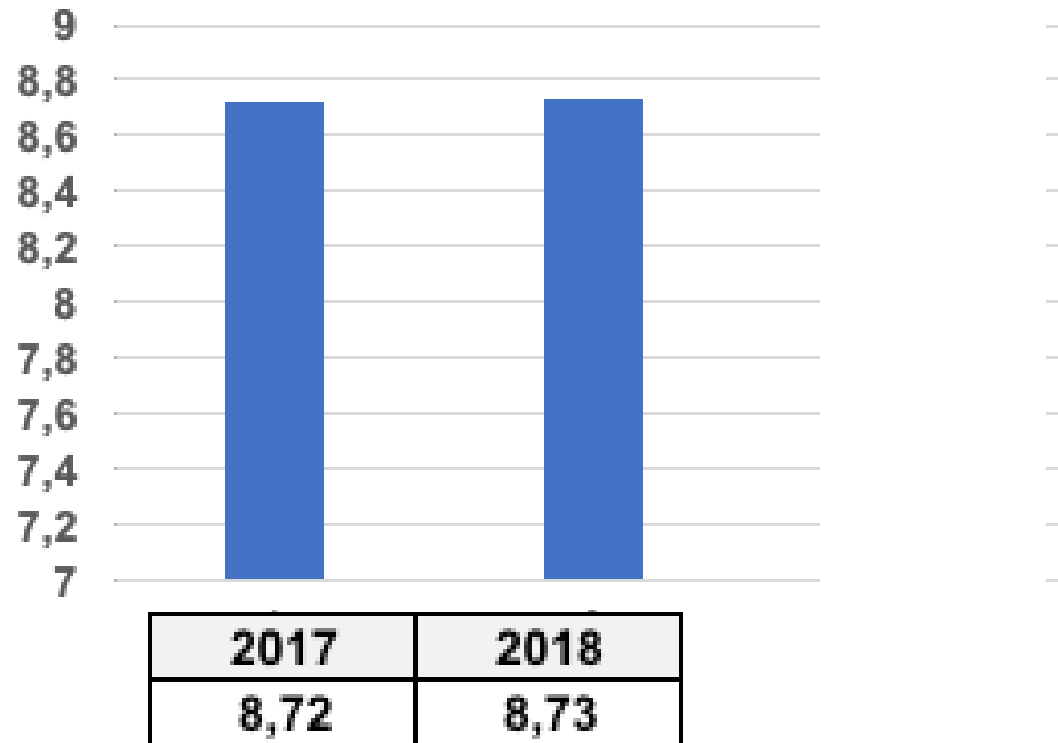



## EN GENERAL Y DE FORMA GLOBAL, VALORACION DEL SERVICIO PRESTADO POR EL PERSONAL DE SERVICIOS SOCIALES – 2014-2018

